Shanghai, Thursday, December 11, 1919. No. 16,817. THE SHUN PAO, CHINESE DAILY NEWS Published every Morning and Sunday. Established 1872.

申報

中華民國八年
西曆一千九百十九年
十二月十一號星期四
舊曆己未十月二十日
今天四張大售洋三分
第一萬六千八百七十號

本館設上海英租界山東路漢口路轉角第二十四號總理及編輯室電話一五七六號營業部電話九十五號公用日夜電話一五二七號

本館定報價目　中國境內逐日寄每月洋一元三個月起碼每三個月洋三元每六個月洋六元全年洋十二元每月另加增刊郵費洋一角歐美各國全年洋二十五元二角半年洋十三元六角每月另加增刊郵費洋二角報資先惠郵票不收

本館廣告刊例　頭等登於新聞前及第一張中縫以二行起碼每天每行一元四角　二等登於第一張第二張第三張第四版每行五角以五十字起　三等登於第二張第三張第四版以五行起碼每行三角　四等登於第二張第三張以五十字起每天每字八釐 [illegible]

本報始創同治十一年即西曆一八七二年　中國郵政局特准掛號認爲新聞紙類

陸培之啟事

鄙人在岳州路創辦恒記軋花紡織廠原爲廢物利用挽回利權類以維持苦工生機起見曾於上年向某公司訂購機件言明包裝其時因開闢廠基建築房屋尚未竣工故遷延至今始行將該機件裝置惟此項機件係在抵制之前價已付訖及各界發生抵制熱心已將後批機件一律取消改向怡和洋行毛祀三君經手添置英國機件俾以完全現接上海學生會來函詰問該函無地址無從郵復不得不將事實登報剖白以釋羣疑惟希　公鑒　甲A3990

葛福萊公館啟事

啓者前工部局捕房法律顧問牛門律師現與天賜德葛福萊二君聯合營業事務所在北京路D字三號原址行名仍用葛福萊此啟　戊A5503

文超律師代表賀冠南 秦裕 大錩正 義泰和 宏昌泰 綢莊啟事

茲由該莊等以協盛綢莊虧欠貨欵銀洋計共二千數百元委託本律師代表追討務望協盛綢莊股東或經理人於三日內來甯波路石路口本律師事務所磋商和平解決方法如逾期不來即行訴諸法律無怪言之不預也　甲A4002

聲明遺失

茲有英冊道契第二千九百三十八號坐落福建路計地一分六厘五毫由英商沙羅門掛號遺失無蹤倘有拾得者請自登報日起三天內通知公裕太陽公司賬房酌給酬勞逾期後應由掛號西人登報向英署補給新契此白　仁利公司啓　A

太倉旅滬同鄉會開會廣告

啓者敝會自洪伯賢先生離滬赴鎮海任後正會長一席久已虛懸茲訂于古曆十月廿二日准午後二點鐘仍假邑廟孝秀堂開會公舉並更舉職員及會議太倉義賑會籌欵急賑進行事宜敬請唐蔚芝先生蒞會演說屆時務請諸同鄉貴臨籍敘鄉誼而聆大教無任盼禱除具函通知外因恐或有遺漏特再登報聲明　太倉旅滬同鄉會事務所謹啓　乙A5596

浙江湖州下塘田村吳氏重修祠宇宗譜通告

吾族祠宇年久失修以致坍損現已興工從事修葺以壯觀瞻惟原有宗譜自光緒乙巳續修至今十有三載其間丁口之增減不知凡幾現已着手採訪居寓湖州滬蘇杭各房除已備具函冊訂限抄送報告外凡游宦經商遷居於廣西湖北安徽等省的係德明公派下務將名字職銜生卒葬所妻妾子女等項詳細開明儘於夏曆十一月終以前寄交湖州城內馬軍巷修譜通訊處俾可彙齊轉送編輯逾期不及幸弗自誤特此通告　族長邦憲啓　甲A2911

呂瑞記行招裝外洋亂石廣告

今有寶山東西塘需用外洋亂石每噸定價洋二元二角前貼各山頭招裝廣告恐未遍知再行登報以廣招徠　甲A3989

爲京奉鐵路商股洪元成十股廣告

該股票係洪峨卿所有之產業現因遺失或焚燬已向京奉鐵路管理局聲明請給新股票或給付股本利息如日後該股票發現不生效力請各界切勿受愚交易爲要　民國八年十二月七日　高易律師代洪峨卿啓　戊A5505

上海仁昌洋貨木器號廣告

溯自歐風東漸物藝維新即如木器莫不競尚西式以其締造精巧有合衛生非僅備以時髦爲也本號經歷多年所造西式木器質料精良花樣新奇早已馳名中外茲不贅述今爲擴充起見特添運外洋英美大批時新銅鐵床各式車邊硍光五金雜貨家用器皿悉臻完備零躉發售批價從廉倘蒙賜顧請惠臨英大馬路中市第四百念四號三層樓洋房便是　電話中央一千五百六十五號　乙A5598

嚴冬整備寒衣之計畫

西風起矣天氣漸寒人人皆須整備寒衣作禦冬計富者貂裘狐貉稱體適宜其次亦料理棉衣藉求溫暖此固各地皆然尚非若粵東一帶之地處溫帶未有經冬不作此計畫者也然寒衣足以禦寒服於身外者也故服之則暖不服則寒我人爲冬令衛生計宜求諸所謂穿心棉襖者（俗傳飲酒之人酒後渾身和暖謂之穿心棉襖）然幾四肢酣暢百體溫和雖値嚴寒毫無畏怯然飲酒祇能取暖於一時況力能醉腦常飲不宜則藉酒禦寒顯然非計之得者竊思寒威之逼首自肌肩苟使人能血液充足自可肌膚耐寒不觀畏冷之入小孩與老年者居多數乎以一則血氣未旺一則血氣已衰也由此而言可知血爲人身唯一至實果欲強身必先補血血補而精神活潑筋骨健全疾病不侵風寒難入於是乎雖値嚴冬冰雪可不致瑟縮號寒抑且血脈

上海中法藥房發明之九造眞正血

服後眞正化而爲血殊於冬令最宜價格極廉小瓶祇須洋八角大瓶洋一元五角較之以千數百金或百數十金購細毛皮衣僅足章身禦寒不能煖及血脈者其得失奚啻霄壤衆之溫而不熱異乎華藥中之參茸補而不燥異乎市上所售不可告人之補血品久服致患鼻衄便血等症竊謂衞生家爲禦寒計爲補身計爲卻病計爲延年計皆當晨夕服之也　常調可無凍瘃等患是則補血之法實較勝於整備寒衣

商務印書館發售絕代祕笈兩大預約　九年一月底截止

影印學海類編

輯錄古今祕書　共有四百餘種

頁數　共一萬二千頁分訂一百廿本
預約價　連史紙六十元　毛邊紙五十元　先收半價
出書期　九年八月底
郵費　國內一元六角　日本四元一角　郵會各國七元六角
另備樣本　如承函索請附郵票三分

校印植物名實圖攷

講求本國植物　最爲完備之書

頁數　共二千餘頁訂洋裝二厚冊
預約價　七元　先收三元　繳四元
出書期　九年二月
郵費　國內四角　日本五角　郵會各國一元二角
另備樣本　函索即寄

截止在即　購請從速

商務印書館　英語週刊二百期大紀念　發售特價

陽曆本年十二月底截止

定閱半年止收八角全年止收一元半　零售照舊每冊五分郵費每冊加半分

中華書局　小說彙刊一百種預約

原定價四十餘元　彙刊預約祇收工料銀十二元

本局出版各種小說或出自名家著作或譯自歐美名著久爲有目共賞惟零冊發售閱者既苦不易蒐集即能按冊購全須費數十元亦嫌太鉅近來金價大低美國紙張到者價值較廉特選小說百種共一百三十五冊約二萬頁印爲彙刊版本一律字蹟清爽印刷鮮明原定價四十餘元彙刊預約僅收工料銀十二元（外埠加寄費一元）另備雅式木箱一隻外加洋一元（外埠不能郵寄）現已付印准明年陰曆二月出書目繁多不及細載　（己95）

中華書局新年大廉價

十二月一日起三十一日止照原來折實價再減一成幸勿失此機會　丁A1840

新青年　第七卷第一號出版　目次如下

本誌宣言
「新思潮」的意義　胡適
實行民治的基礎　陳獨秀
科學的起源和效果　王星拱
精神獨立宣言　張崧年
游歐之感想　陶履恭
路旁（譯詩）　任鴻雋
齒痛　周作人
一個村正的婦人（短劇）　楊寶山
新銀團的問題　杜國庠
我之新銀團觀　程振基
新銀團與日本
中國與新銀團 [illegible]
論日本 [illegible] 之結果　歌丹
長沙社會 [illegible]　彭一湖
論新舊　潘力山
隨感錄 [illegible]
「職業」與 [illegible]
法律與 [illegible]
通信 [illegible]

每月一冊　定價二角　半年一元　全年二元　每冊郵費　國內分半　日本一分　其他六分

上海棋盤街　羣益書社印行

全國公民和平協助會週刊發行通告

本刊八號已出版送閱三期凡會員請示住址非會員請寄郵票一分外埠二分即行寄上廣告送登一期以後請至本會接洽此啓　乙A

象頭牌牙粉　農商部註冊完全國貨　高長順牙科博士監製

牙粉爲人人日用必需之品吾國近以提倡國貨挽回利權出品頗爲不乏顧牙粉雖易於製造然製之不精即足傷損牙磁發生種種牙患本社有鑒於此不惜巨資開設工廠並請牙科專家參照歐美新法監製象頭牌牙粉多種品質之精良香味之馥郁裝璜之美麗分量之加重實駕舶來品而上之而其去垢保齒之功尤爲獨一無二之特色總之以牙科之專家製夫之牙粉其十分完善更不煩辭費矣倘蒙　惠顧無任歡迎價格從廉　批發所上海英大馬路民康里　總製造所上海閘北新疆路和民坊愛國日用工業社啓　乙A5518

振華機製洋鐵器具公司開幕廣告

本廠爲挽回利權起見特聘本國技師製造洋鐵器具如（顏料聽）（香烟聽）（餅干聽）（罐頭）（香粉盒）（玩具）等無論大小難易各種顏色以及各種特別式樣均可仿造定於夏曆本月十九日開幕開辦伊始價目格外克己定期交貨決不有悞以報各界惠顧之雅意　本廠開設愛文義路晉福里內　乙A5576

浙湖南潯鎮泰亨源和記銀樓擇於陰曆拾月廿五日正式開幕

本銀樓開設南潯鎮寶善街坐東朝西石庫洋房發兌元字十足加倍條錠葉金特聘上海著名工師監造金銀時樣首飾各種器皿寶星徽章中西鍍金一應俱全與上海北京路本號互通兌換毫不貼水兼備珍珠寶石特品鑽嵌精益求精工價從廉發行五彩禮券任客兌貨送禮最宜和合商標爲記開幕伊始格外克己凡蒙　賜顧無任歡迎　乙A5567

上海小東門內新開壽成泰茶莊擇於舊曆十月十九日正式開幕

紅綠各貨大放盤二禮拜照碼一律八折

上海小東門內第一家一發記皮貨局擇於夏曆拾月十九日正式開張特別大放盤

上海小東門口大昌綢緞呢絨皮貨局擇於夏曆拾月拾四日開幕

需用乾濕電池者注意

本處自製各種乾濕電池原爲全國電話局之用茲爲挽回利權提倡國貨起見呈奉交通部令准將各種電池讓售於官私營業機關是項自製電池成績優良價格低廉各界如需訂購請通信上海麥根路二十七號本處（並附郵票二分）當將出品標本及定貨簡章寄奉　交通部駐滬電料轉運處啓　乙A5481

神效冬令良藥　和平益氣補血精　和平咳嗽藥片

和平益氣補血精　常治血虛黃瘦頭眩耳鳴精枯腎虧四肢無力胃口不開以及婦女經水不調赤白帶下等症服之轉弱爲強無病者服之延年益壽誠冬令不可缺之補品也　和平咳嗽藥片　立治一切咳嗽氣急痰喘等症不論新舊愈可立待▲益氣補血精每瓶一元二角▲咳嗽藥片每盒七角半▲總發行所上海福州路永康里九號和平製藥公司●分銷處漢口特別區德華里七十六號　常熟城內金童子巷老彙源 [illegible] 老啓泰　丙A5402

美華利冬至汎常規各貨大減價

鐘表眼鏡材料修理定價一律照本自陰曆十月十五日起至十一月十五日爲止　一年一度　良機勿失　（地址）一在棋盤街北三馬路口一在英大馬路虹廟對面　A5517

紗廠機器

茲有英國杜博遜公司所製全套計二萬錠十八個月交貨又美國製一萬錠十二個月交貨取價公道有志紗廠事業者乞移玉寧波路十一號接洽可也　中美商業公司啟　CA1237

甯紹商輪股份有限公司召集臨時股東會公告

本公司第十屆第三次股東大會決定修改章程當經公推起草員九人并擬定各種規則茲已修訂完竣定於本年十二月二十一日即（舊曆十月三十日）午後一時假上海鐵大橋總商會開臨時股東會討論草案凡我股東請於十二月十二日起至二十日（舊曆十月二十一日）午前十一時止攜帶股票至本公司換取入場券及議決票章程規則草案是所至盼 甯紹商輪股份有限公司董事會啓 5177

榮昌火柴股份有限公司全體股東公鑒

本公司現有緊急事件須待全體商權擬定除本月二十九日下午二時假座法界東興橋恒豐里洋貨九業公會開臨時股東會議事關股東權利務希屆期早臨除函詳外謹此再聞 本公司董事會啓 乙A4663

廣東銀行改定金磅股本並添招新股宣言

本銀行開辦至今已歷八載總行設在香港向政府註冊原集資本二百萬元歷年公積約八十萬元先後大可擴充外另添招新股分設廣州上海暹邏各埠成績甚著所收股本向以銀元爲本位惟國外匯兌概用金幣現在金價極平用途又廣若將股本轉換金磅實於公司及股東均有裨益且營業宜厚集資本業由股東大會議決將股本改爲金磅並添招新股已經英政府核准註冊定股本爲一百萬磅分爲二十萬股每股五磅一次收足除將舊股改作六十萬磅股四十萬磅並議定在香港招二十萬磅各外埠招二十萬磅現在金價極廉認股極爲踴躍上海本埠即日開招有欲認附者請臨甯波路本分行取閱招股簡章爲幸 乙A5565

胡稑薌家屬敬告親友族鑒

先嚴稑薌公痛於十月十七日巳時在滬寓逝世不孝等年幼無知凡先嚴生前爲親友族擔保生意或銀錢往來無論信保面保間接直接自登報之日起均作無效請親友族鑒諒另挽接保爲荷 不孝胡慶生菊生勤生蓉生泣告 乙A5473

胡稑薌家屬退保聲明

哀啓者先嚴稑薌公痛於十月十七日逝世凡生前爲親友族向政商學界及各莊號擔保不孝等年幼無知自登報之日一概辭退無論信保面保直接間接均作無效哀此奉聞 不孝胡慶生菊生勤生蓉生泣告 乙A547

訃告

家主湯政褒府君於陽曆十二月五日（陰曆十月十四日）午刻壽終京寓除特報外恐未遍知再此敬聞 杭州慶春門直街湯宅家人稟報

恕訃不周

哀啟者先妣虞太夫人痛於民國八年己未九月初八日巳時壽終滬寓篮於夏曆十月二十二日家奠二十三日領帖二十四日發引權厝江甯公所丙舍恐訃未遍特登報奉聞 棘人溫朝詔朝傑朝紳泣血稽顙 乙A5595

恕訃不遇

不孝承重孫學儉等罪孽深重禍延顯祖考潤授建威將軍河南河北鎮總兵錦堂太府君痛於民國八年十一月十六日（夏曆九月廿四日）酉時壽終享年七十有七歲謹擇於十二月廿一日（夏曆十月三十日）假上海天津路報本堂設幃領帖惟顯祖考在日所有世戚友甚多學儉等年幼未及遍知定多疏漏謹再登報奉聞尚祈矜鑒 不孝承重孫學儉孤哀子鑫（靜山）灑等泣血稽顙喪居上海虹口東有恒路朱家木橋小菜場合安里八九一號 乙A5579

馬玉山公司陽曆冬節特別廉價

陽和將屆冬節欣逢本公司特將店面糖果餅乾西式禮餅各種出品由十二月十號至月底止訂收九折以謝惠顧厚意再者大新街天香公司北四川路禮和公司爲本公司特別分銷處如蒙惠顧出品一元以上者贈送糖果一包 乙A5597

時評

◉罷課（冷）

世界各國罷工之舉大抵爲生活權利之要求獨我中國此次學生之罷課則爲國家之關係而非個人生活與權利也故以罷義論實爲例外然而今日京中教員之罷課實與前義合矣雖然今日京中教員之罷課爲要求給發欠薪與要求發給現金也欠薪本爲教員所應得而現金亦爲教員所應取是欲回復其固有之生活與權利非欲擴張其生活與權利也是則與世界各國之罷工稍有不同者也

命令

十二月九日大總統令 特任財政總長李思浩兼幣制局督辦此令

專電

●北京電 閩案日使藉口會查而外務省所派岡田未到交涉懸擱外部一籌莫展（十日下午二鐘）

●北京電 閩事近日無交涉日設詞延宕王沈抵閩後來電言日約派員到後會查日派員迄未到致調查無從進行（十日下午四鐘）

●北京電 今午總商會開大會討論抵貨辦法聞日使以京學界查貨風潮日烈擬提抗議（九日下午五鐘）

●北京電 日使派深澤至外部口頭抗議抵貨（十日下午七鐘）

●北京電 陳籙出席衆院宣布抗議文辦法俟委員回方能定

●北京電 各界代表在總商會決議商家現有日貨除交本攤店售盡爲止外餘均收存聽國民大會委員會另訂辦法此後再發現蕓貨定從嚴議罰（十日下午二鐘）

●北京電 此間商號在商會宣誓永不進日貨各大洋貨業紛電大阪停止交貨國民大會委員今日起分赴稅關實行檢查（十日下午三鐘）

●北京電 京津排貨運動迅及北方各處日各大商行以私人名義訪當局求設法當局言係民間購買行爲非政府及外交能干涉

●北京電 靳託北方各督發聯電遏止安系之活動（九日下午五鐘）

●北京電 政府擬以教由靳派農由安選爲調停（九日下午五鐘）

●北京電 新國會派員詢靳提農教兩長（十日下午四鐘）

●北京電 新國會決延期二十天候教農長提出（十日下午二鐘）

●北京電 懋業銀行東海撤銷股份徐恩元因怨借張壽齡同出京

●北京電 中行總裁查辦案通過閣議對教員所請分爲兩層辦法（一）欠薪兩個半月可由財部設法清給（二）搭鈔各機關皆然未便獨異聞教員界大不滿意十三起將實行罷工（十日下午二鐘）

●北京電 傳次因小學教員請願允一週內答覆（十日下午五鐘）

●北京電 專門教員繼起要求發現教部對此案只允看收入如何設法多搭現且以財部不付欵難負責教員有成日起罷課說

●北京電 參次繼任迄未定陸錦今已到部將俟唐在禮歸再說

●北京電 靳以私人名義電各省請認裁兵費擬先集二百萬

●北京電 駐英施使電陳藏事英政府表示讓步請另定通商標準以便開議（十日下午二鐘）

●北京電 烟酒署仿鹽署改組經閣議通過原定官制交法制局修正

●北京電 財李又向日商訂借欵二千四百萬陽曆年底可成交

●北京電 吳佩孚電勞動會議全球贊同請速派代表赴會不可放棄國際上權利（十日上午十二鐘）

●北京電 英商甘得霖由甘繞川到打箭爐欲出關赴藏地調查實業

●北京電 陳遐齡阻止無效（十日上午十二鐘）

●北京電 徐樹錚廣日赴徐州

●北京電 陸使眞日回國（十日下午二鐘）

●北京電 王正廷偕陸同歸國並言回後從事實業（十日下午四鐘）

●香港電 貴州財廳長因欵被當道查辦服毒自盡（十日下午三鐘）

●香港電 昨憲法會議因出席不足法數開不成（十日下午三鐘）

●香港電 王安瀾報秦軍襲攻軍府電斬制止（十日下午三鐘）

●香港電 聞陸主復和已密電郭椿森赴滬面唐（十日下午三鐘）

●香港電 鹽商昨在港交運使所購鹽萬五千擔督長商會派代表監視（十日下午三鐘）

●香港電 岑春煊因要務今午抵港即回省（九日下午三鐘）

各通信社電

▲濟南電 衆廳濟南將有中日衝突情形日領已警告山東督軍省長請抵制如再繼續則日人不負責任（九日）

▲英文滬報▼

●北京電 林長民條陳閩事徐命主持交涉促其赴閩調查

●北京電 莊代辦來電日政府有一部分主張稍和緩我國撤軍艦再開談判要求當能達相對的目的

●北京電 鄂督商請蘇督將電南北切實促和

●北京電 七總裁電詢山東問題是否仍有中日直接說（以上九日）

●北京電 王揖唐電催吳鼎昌王克敏汪有齡速赴滬

●北京電 薩鎮冰整頓海軍計劃（一）廣設海軍學校（二）籌欵試造戰艦擬將意見提出閣議

●北京電 長春交涉案賠償醫藥等費二千元完全結束（以上十日）

▲以上中華通信社電▼

●北京電 政府答復新國會農教兩長尚在愼選俟擇定即提現議員決守候提出通過後再閉會

●北京電 王鴻年等調查閩案第一次報告頃已到院

●北京電 靳通電各省宣布大政方針并定今日在議會發表內容統一南北裁兵理財廣教育興實業改良司法聯絡外交（以上九日）

●北京電 安系擁張弧長農府擬張元奇長教與安交換閣尚未確定

●北京電 劉鏡人托病延不赴日政府以閩案須負責交涉將納議員意見另提簡放

●北京電 某銀行鈔幣昨日市上已不通用紛往該行兌現擁擠萬狀京市銀根愈緊

●北京電 黑龍江左岸六十四屯地方前被俄人佔領俄亂無力顧及該地紳民請當局乘機收回黑督昨電請示

●北京電 耿司令報告滿洲里勞工謀叛變醞釀待發請示應付機宜

●北京電 公府蒙藏事條陳文電交外交委員會討論

浙江地方實業銀行

本行額定資本壹百萬圓開辦迄今已十有一年凡各項存欵放欵各項匯欵及押匯貼現等庫內備有堅固保管鐵箱以便顧客堆存貨物及儲藏貴重物品之用又擬添設堆棧及保管儲蓄處等從優又上海分行特設立金幣部專辦金貨幣買賣及匯兌事務特向倫敦紐約等處之大銀行訂立通匯契約電匯票匯可迅速辦理並收存金貨幣存欵 總行杭州太平坊電話經理室一五三營業室一五六 上海分行北京路卅九號電話經理室中央二一四七營業室中央二一四五 海門分行浙江海門關號衖 戊

金城銀行廣告

本行收足股本二百萬圓遵照公司條例辦理商業銀行存欵放欵匯兌貼現押匯各項業務買賣金銀及外國貨幣代客收交各地零整欵項保管貴重物品代取股利及公債中籤息欵一切利息佣金匯費格外克己辦事手續亦力求簡便以副惠顧諸君之雅意 天津總行設在天津法租界七號路四十三號 北京分行設在北京西河沿東頭路北 漢口分行設在漢口英租界歆生路九號 上海分行設在上海英大馬路山西路西首四百七十六七號（電話經理間中央一三五〇營業間中央三八〇〇） 其他各省都會商埠均有特約代理機關辦理匯兌等項事務 01

浴春池聲明

啓者本池於前日十七日清晨被牛火副手裝煤過多致爐子裂開水漏不能蓄積止一天昨已修理完備照常營業惟當時熱水燙傷一人因在火門而受重傷於浴室並無妨礙恐傳聞有悞特此登報聲明加以光顧諸公徒勞往返深抱歉忱 乙A5587

海門大生第三紡織公司廣告

本公司原定股額規元一百二十萬兩今因添加織機認數溢額由創辦人決議增加股額爲一百五十萬兩所有認股諸君務希儘本年陰曆十一月底繳齊屆時如不繳足當由本公司另招特此聲明 乙A5582

七年短期公債第四次還本通告

財政部爲通告事查民國七年短期公債第四次還本部定於本年十二月十日下午一時在中央公園執行抽籤一俟抽籤完畢即將中籤債票號碼刊登政府公報公布恐未遍知特此通告 戊A5486

許潤泉謹謝

本月十三日爲小兒粹笙完婚蒙諸親友惠賜隆禮原擬設筵答謝因念湖屬水災待振孔殷特將筵資洋二百元移助振濟災民並伸謝忱 甲A3987

招人收買房屋舊料

今有馬霍路十四號之舊房屋及外面馬棚等類一概出賣如欲知詳細情形祈向跑馬總會書記員處索取欲買者請投標可也此佈 跑馬總會書記員特白 乙A5555

泰利洋行遷移廣告

本行因舊址狹小不敷辦公擇於西曆十二月十號遷至四川路第一百念一號青年會北首新建洋房照常營業如蒙賜顧請至敝行接洽可也恐未週知用特登報聲明此佈 甲A3989

聲明遺失權柄單

茲因西歷一千八百九十一年七月一號安白路司（公平洋行）給與潤記君英册三百廿六號道契之權柄單業已遺失自登報日起一個月後即行補給新權柄單西歷一千九百十九年十一月念九號安白路司啓 乙A1157

何扶桑君鑒

啓者本年二月念四日執事將英册道契第八千一百九十七號連權柄單一紙計地一畝一厘七毫押去銀一千兩訂明五天內歸還因公事回京屢次誘約竟置不理現因逾期已久人面不見爲此登報聲明務限於一星期內即陰歷十月念四日以前速來贖追當自負公堂控究給諭變賣如有不足之數仍向執事追償特此聲明 貿孚號啓 甲B3962

◉注意◉

標寶上海信成銀行物產詳載本日報後幅

信孚行經理德士古紅星幸福牌上等火油及各種機器油擇於十月二十一日遷入河南路第二百四十八號交易如蒙各寶號賜顧無任歡迎 本行謹白 乙A5568

蘇紗緞增價

今庚新絲欠收原料逐步昂貴兼之洋人廣辦底貨缺乏從來未有不料於上月份起特漲一分餘錙照此造本實難支持今同人等棄議於望日起暫加五釐錙特此奉告 蘇申雲錦公所公啓 乙A5544

安徽皖河工賑副券第一次開獎捷報

頭獎三萬三千三百三十五號甯波利公司承銷

二獎一萬五千六百念七 一萬一千二百廿七號京津分銷售出

三獎一萬另五百另四號烏鎮大中利承銷 四萬另六百三十二號本埠萬利元承銷 一號嘉興萬利豐承銷

四獎一萬三千五百五十八號本埠飛來福承銷

又四獎一萬四千一百七十號杭州分銷售出

又五獎三千五百廿七號漢口分銷售出

又五獎 第二次正券定於十一月初六日仍在上海開獎 第二次副券現已發行定於十一月念二日仍在上海開獎 乙A5593

請購湖北水災急賑有獎義券廣告

德醫江逢治花柳皮膚專科醫院

專治各種花柳重症及皮膚病症採用歐美最新療法奏效神速附設病房備上等良藥以供病家購用地址跑馬廳南面文元里口填山路一千二百九十四號門診時刻上午八點至九點下午三點至四點半診金一元

收存松江縣欵產管理處存欵者注意

招請

本行現欲招請華員一位須要有生絲熟悉合格能操英語尤爲最好如有以上資格者請直接至本行接洽 CA1284

湖北義振會敬謝復旦大學演劇助振團於陽曆十二月十三號夜假座笑舞台演劇助賑

湖北義振會本會董事劉萬青君經募安利洋行元七百五十兩

湖北義振會本會董事劉萬青君經募連納洋行元五百兩

湖北義振會本會董事劉萬青君經募美盛洋行元一百兩

湖北義振會敬謝邵良仕大善士捐洋一百元

沈敦和朱葆三勞敬修謹啓 乙A

湖屬水災籌賑會敬謝許潤泉先生令郎大婚筵資移助賑欵洋二百元特此鳴謝

楊兆鏊 沈澤春啓 戊A5488

滬南神州醫院敬謝

林仲敬全人大善士各助特捐洋五十元 戊A5500

神州醫藥會敬謝

吳菊舫君經募協興號楊文卿大善士各捐助洋五十元 陳兆熊君捐助洋四十元 畢霞軒君經募 楊子餘君李嘉唐君各捐助洋三十元

上海英大馬路小菜場對面 滙通公司

歐美綢緞呢絨洋貨 大減價 二禮拜

●北京電　院被閩報南督軍署移仙游巡緝短電飭李厚基加意嚴防

●北京電　湘南消息吳佩孚譚延闓組合未就之同盟會現又復活預會多南北要人

●北京電　駐京黔省政客傳言劉顯世王文華之暗潮發生重大變故

●北京電　有人建議外傳各省兵額多不十足應於裁兵前先派大員赴各省點驗以樹民信

●北京電　贛商學會電院部財廳准米弛禁全省反對請切電軍民兩長轉予斥阻（以上十日）

▲以上中孚通訊社電▼

公電

●江蘇省教育會致海軍部電　北京海軍部鈞鑒烟台海軍學校全體學生請求恢復五年所定招考章程理由正當請速頒明令照准並飭各生回校免荒學業江蘇省教育會青

里昂無線電（路透電社送）

▲九日巴黎電　柏林消息謂據柏林日報載稱外交總長穆勒氏今日將在國會宣布與協約國議判情形

▲九日巴黎電　克勒滿沙氏明日赴倫敦與英相喬治氏及英內閣會商蓋目下牽涉之經濟與政治問題殊關重要兩國政府領袖必須面談俾英法之政策得仍一致

▲九日巴黎電　美國總代表波爾克氏及其餘代表明日啓程回國駐巴黎美國大使華萊斯氏將爲美國總代表而有全權

▲九日巴黎電　星期六日高等議會認可覆德之文已於昨日由和會秘書長送交德國總代表勒斯勒氏覆文中含有二牒一令德國速簽議定書一專論斯加巴佛洛德艦隊自沉問題第一牒之結語曰吾人今最後照會德國僅非難休戰條約一事即足予協約國施行所以爲必要軍事計畫之權故吾人要求速簽議定書不得稽延第二牒詳示德艦隊之自行鑿沉德政府未便卸責故此事決不能付仲裁云

▲九日巴黎電　法國新衆院第一次開議亞爾薩斯勞蘭之議員備受歡迎亞爾薩斯勞蘭代表讀莊嚴之宣言書以證二州復附母國時衆皆起立靜聽繼由克勒滿沙氏演說歡迎二州議員復隨國會北詞至爲動人聽者歡呼不置

中美新聞社電

▲華盛頓三日電　美國航務部總長配恩氏通告太平洋岸航務及實業界人代表團謂因缺乏（中有缺字）重行裝配前德國之郵船（中有缺字）故美國沿岸及東方各口岸間開行載客定期郵船尙須時日

世界路透電

歐洲和會近狀

▲九日巴黎電　高等議會今日議決分派德國海防小艦之辦法該議會並採納和約中關於羅馬尼亞少數民族條款之[illegible]文羅代表大約將於本星期內簽定該約並對奧對布和約目下存於柏林之土耳其政府豫備令移至巴黎一節亦經議決美代表團回國之際克勒滿沙氏曾向其總代表波爾克氏表示高等議會之歉意

▲九日巴黎電　布國總代表斯台波林斯基氏今晨自巴黎取道羅馬回國

▲九日巴黎電　各報登載昨夜美與德國總代表之協約國牒文文內箴告德國勿得利用美國未批准和約而欲於交出戰事罪人及送回俘虜二事覓求利己之方法文內又述及斯加巴佛洛德艦隊自行鑿沉事謂此舉出於德國之陰謀已確鑿無疑故協約國堅持前提出賠償之要求惟德國所稱此項要求之一礙及德國遂其合法需求之能力協約國將衆公考慮之云

▲三日巴黎電　高等議會許將羅國答覆協約國牒文之期限展長六日在此六日之內羅國必須答覆

德國近事記

▲三日柏林電　歐士白格氏今日在國會宣布政府之財政計畫議徵所得稅自百分之十至六十不等並徵資本稅百分之十及其餘雜說共計可得一萬五千兆馬克

▲三日柏林電　麥剛森上將今日抵此大受人民歡呼福爾根漢將軍及魯登杜夫將軍並陸軍部代表一員均在車站迎之

英俄交俘記

▲三日丹京電　英俄代表明日復將會商交換俘虜事英代表已接所得之政府訓令俄代表里維洛夫氏以長文致路透訪員復謂申明過激黨殊願媾和而與英法訂經濟上之交誼並謂彼意交換俘虜問題非媾和不能解決乃謂彼已致文駐瑞典京城之協約國使署以申和議未稱無背離勞兵制度及召集國會之意志

美國之商業與財政

▲華盛頓無線電（無日期）　威爾遜總統致國會文略謂外國裝貨來此以償付各國之出口貨若阻止其來則適得阻止吾貨出口之效果吾國出產受戰事之激盪大爲增加勢必輸出外國以暢其流凡有計畫以阻止外貨之輸入者終將減削吾貨之輸出遏抑吾國之出產釀成金融之緊急實業之停頓工人之失業吾人不賣則已苟欲賣出必須預備買入姑無論何人當美國商業發育時代對於稅則執何見解第在今日美國商業之已完全發達美國現爲世界最大資本家時勢不同故吾人必糾正吾人之經濟生活以與此已變之時局相適合若閉關政策則不能饜滿美國之需求與其機會從前保衛美國商業之主義與政策不能與吾人今日之需要相應者必廢除之今日者乃美國商業極有希望之日也如此機會不可失之交臂戰局破吾國離羣索居之習而授吾人以偉大職務與責任今美國必參入世界市場美國自所希求者不過與世界他國享同等機會而以友好提携公正競爭之手續共謀合法之利益而已

▲華盛頓無線電（無日期）　財政總長常年報告稱明年未有大減稅項之意六月以前一年支出爲五五二九〇〇〇〇〇〇元次年支出約爲四〇〇〇五〇〇〇〇〇元政府過此必竭力撙節而後可財政部將仍行休戰後所已行之政策恢復私人發動力撤除政府關於對外貿易之干涉蓋惟以此方法始可得穩健經濟生活也政府之撤除干涉定能促美國商業參入世界市場而固定其地位云云次年支出預算案內列陸軍九八九五七八六五七七元海軍五二二〇三一八〇四七元公共工程一九四〇〇〇〇〇〇元立法一四九〇〇〇〇〇元司法一七〇〇〇〇〇〇〇元外交一一三〇〇〇〇〇〇元航業五〇〇〇〇〇〇〇〇〇元

各國近事記

▲三日紐約電　共同新聞巨耶策訪員電稱墨西哥革命領袖維拉將軍爲其部下軍隊所拘以欲得獎金之故

▲三日芝加哥電　現因缺煤之故郊外火車減半開車雜貨店每星期閉門兩次劇場每星期閉門一次各項商業每日均以四小時半爲限

▲三日紐約電　今日金鎊及佛郎匯率均大落金鎊交易爲數甚巨

▲四日倫敦電　飛行家鄔章衛氏今晨十時自杭斯洛飛機出發前赴澳洲冀博澳政府之獎金萬鎊

▲四日倫敦電　陸軍部宣稱陸軍參謀總長維爾森上將已應急召赴巴黎與福煦上將會商和約事宜

▲四日羅馬電　前外交大臣蒂士夫被選爲參議院議長

▲四日華盛頓電　十一月二十六日內閣提出調停礦工爭端之辦法主加工資百分之十四曾經礦工拒絕今礦主復商定較此稍優之辦法將於明日提交政府

太平洋路透電

▲九日廣州電　今日有學生九千人游行各街道反對福州日人之行動並通過提議案促請政府勿承認日本之要求廣州各大團體現紛開會議反對日人之行動並表示美國參議院通過和約山東保留案之感忱

▲九日伊庫次克電　俄國電社宣稱東部陣線總司令薩哈羅夫將軍託病辭職由賀爾將軍代之賀爾將軍在西比利亞以戰績著名頗得軍心

▲九日伊庫次克電　副總理昨在全國經濟議會宣布新內閣之政綱該議會通過議案促請政府㊀竭力援助陸軍㊁以軍權畀民治之下㊂以堅決計畫遏制亂事㊃立即召集會議授以立法之權並監督政府行動之權該議會會員一人提議與過激黨媾和經衆切實拒絕

國外要聞

大陸報之高麗現狀談

中美新聞社譯大陸報游韓記者通信云世界已極不寧又加一新問題即高麗是也高麗問題如巴爾幹土耳其及中國問題然不得相當之解決終不得消弭三月一日突然爆發之萬歲呼聲雖不聞於全世界而其回聲則將震動全世界吾人雖在高麗匆匆爲一日之勾留即得一顯著之印象即覺高麗決不能即太平三月間之獨立運動不但未終止且方開始此後亂事正未有艾上月間韓人曾又圖起事總之韓人推翻日本壓制之心極堅決日人亦決心保持此壓制故此項爭端已成不可調和之事非拚個你死我活不可也大陸報記者在高麗各大城及小鎭游歷一月近甫離韓境曾與在韓之外僑獨立運動之首領貴族富人大商家小店夥鄉民耶教牧師佛教徒男女青年學生（內有曾遭監禁者）以及日本官員（上至齋藤總監爲止）等談話余之赴韓一秉公平之心毫不挾偏見冀得一確實之觀察將韓人日人兩方之見解據實宣布以告讀者然後加以我個人之評論依余所見覺凡公正之外人苟在韓國小作勾留必立即表同情於韓民而以日人之治理爲太不公道日本將來政策或有改變但其從前之成績實可謂不配治韓再則凡於數年來旅居中國者必覺日人對華與對韓同一手段今日韓國情形實可爲中國之殷鑑日本曾正式宣言將改變其政策而此政策亦確已改變世人因此殆謂韓人已滿意變故可不作矣其實不然凡稔知高麗情形者亦必知其不然其故安在一則日人之所謂改變徒屬口惠而實不至二則即使實行亦不能消弭韓民之怨恨三則韓民對於日人極懷疑四則日韓兩民族之間嫌怨太深今已無調和之餘地故日本無論允否改革爲時已晚實於問題之根本無涉也韓人心坎中皆挾一仇日之念此種觀念自日韓合併以後逐漸滋長於今十年其根蒂極牢固至少一世方可望消弭日人目下或已悟其前失有改過之意然而種族之見根諸天性無理由可說韓人之仇日即由此天性所發出彼等所求祇在獨立兩字縱一時不能如願而不得獨立此心不死雖爭至種滅而不悔故目下之問題非韓人在法律上應否獨立或日本在此國際道德情形中應否許韓人獨立或韓人是否已有獨立資格凡此韓人皆不問質言之此事非一種理性事而爲一種仇恨事他人亦不能判其當否雖然韓人之仇日雖出於本性而其用此本性却非盲目者在世人想像中高麗現在或無黨無奧其實則甚活動如彼設在上海之高麗臨時政府機關布置極周密日人雖知之而無可如何雖大肆搜捕效果全無韓人之秘密機關依然存在日人偵探中有韓人在然此等韓人並不與爲日人偵探乃偵探日人之情形而控告韓人耳韓國目下之現狀大致如此質言之曰爭存韓人既不能獲武器惟有赤手空拳以無抵抗主義與日人相搏耳然觀於三月間之事即可見無抵抗主義之效力矣

領事裁判權在中國之弊害

中美新聞社譯密勒評論報云記者（密勒報自稱）以領事裁判權問題日前曾往訪刁作謙博士叩其意見博士爲外交部署理僉事英國中廟法院大律師前駐英中國公使館一等秘書官博士之言曰領事裁判權足以妨礙外國貿易而使中外居民於好惡之心及一切希望志願多所誤會吾中國政府有鑒於此故於新造之國或前此未訂通商條約之國苟欲與中國發生關係者決不更以領事裁判權相許最近巴利維亞國擬與中國訂通商條約本亦要求此項權利因中政府之表示立作罷論聞其所求殊不止此尙須許彼國僑民自由貿易完全不受中國束縛其他所請類皆特殊之權利爲他國人所求之不得者綜計舊時與中國訂約而求得領事裁判權者凡十六國逆料繼起者當亦有十一二國如捷克斯拉夫・巨古斯拉夫・羅馬尼亞・阿根廷・波蘭・土耳其・暹邏・希臘諸國其中暹邏一國對於中國廢除領事裁判權深表同情蓋頗知此事弊害者也刁博士又曰領事裁判權之在今日已屬陳腐外人雖保留之亦滋無益考其初意本在保持外人之尊嚴然人而至於作奸犯科則人格已喪似亦無尊嚴之可言故外國之一般正人君子今日決不以中國之廢除領事裁判權而苦其不便一千八百四十四年中國與美國訂約始以領事裁判權一條切實訂定特亦目爲暫局並不圖久爾時兩國磋議代表似未洞矚未來局面而不預期外人之將久留中國而拓其貿易於內地也若輩所見者但爲一時之困難以爲中國官廳審判之法過於嚴重非外人所能堪苟當時具有遠見者則此裁判權當不復存於今日今則外人之行商於中國者初未得領事裁判權若何之利益但覺觸處俱受妨礙而已刁博士又曰五六十年前外國商人徒知活動於通商口岸便以爲足初未嘗思深入偏僻神秘之區如庫倫西藏雲南四川諸地第以買辦爲助博取微利今則已知其不可故多躬入中國內地操縱市場而推廣其營業其初以爲法律上問題苟得本國領事裁判及保護已足免受中國之苛待顧遲緩至今深感不便蓋手續過繁耗時頗多而營業上遂致延緩矣領事裁判之予人以不滿意試舉一事爲證譬有外國大公司於此總店在天津分設支店於湖北一日此支店忽與湖北之中國商人有所交涉自應訴其事於天津之本國領事領事應得實則致書天津交涉使天津交涉使立行文湖北交涉使湖北交涉使則復轉請當地地方官查辦其事迨入地方官手則二三月已過而其營業亦停頓二三月矣再閱二三月地方官始能以公文達天津報告此事經過情形周折之多無以復加苟有商店與人爲法律上之爭執殆須十餘年始能解決外國商人耐無可耐厭苦萬狀於是中國商人方面有所提議不得不屈志相從以求速了領事裁判權所得之利益如此而已苟外國公司不爲此權所拘束則一有事故發生即不須遠道訴之天津之本國領事但經中國地方官直接加以公斷則數日之間事已終了且能得滿意之結果有數大公司之領袖曾告予謂何有細事不便援領事求直於中國官吏願不審何故往往不能滿意意者此等官吏不甚公平未循法律軌道處事故乃有此耳實則中國對於純粹之外國事件亦未嘗不能措之裕如兩年前自與德奧宣戰即將以前與二國所訂通商條約中種種條件概行作廢凡此二國僑民與他國人有關之案咸由中國地方官裁判據各地方官署報告北京政府之文牘觀之其所平亭各事頗有明察果決之表現惟一般人意在借法律上之行動而圖巨利者則不願入中國官廳耳領事裁判權尙有一弊即規例過多所事每易錯亂每一通商口岸其領事裁判之法又有種種規例兩國僑民如有案件須被審於被告國籍之領事而此等領事之判斷又各有不同曲直因以難明且因一案之故兩造均須奔波僕僕至此被告本國領事所駐之地雖爲程甚遠亦無如何也領事裁判權一旦廢除其於外國僑民實有大利何以言之蓋其束縛僑民之種種規例亦可因而廢除也（未完）

和會中之中國希望條件（五）

▲五歸還租借地　中國境內之有租借地實危及領土之完整其發端之始起於德國之侵略行爲德國以武力佔據山東省之一部中國政府屈於武力不得已允以海濱最良之港口即山東省之膠州灣租與德國以九十九年爲期一八九八年十一月有德教士二人在山東內地被害德國艦隊立即佔據膠州要索賠償凶手旋即伏法地方官員數人亦坐辦事不力受懲並建教堂兩所以誌懺悔雖衡以最苛之標準其所以謝德人者不可謂不至且切矣抑知仲雪之後猶未能息事曹州之教案甫經辦結而德國駐北京公使海靖子爵即向中國政府提議須將膠澳租與德國德皇復遣其弟亨利親王率艦隊至中國海面以壯聲氣亨利親王瀕行德皇賜宴爲以無惜鐵拳中國政府見國際情形如是迫不得已而從其請爰於一八九八年三月六日簽定租借條約劃出膠澳周圍百里環界准德國官兵隨時過調並以膠澳海口南北兩面之地及島嶼若干處租與德國以九十九年爲期在租界地內德人並有建築砲台之權利該約復准德國建築鐵路橫貫該省並在鐵路附近三十里內勘採礦產積英倫與威爾施之幅員不及山東一省而按照此約該省如需外國幫助須儘先用德國人民德國料物德國資本

德國既在中國沿海得有斥候要塞俄國遂藉均勢之義於膠澳租約畫押之日向中國提出限期答覆之要求謂旅順口大連灣及附近海面應租與該國庶該國艦隊得有穩固之根據並要求其他事件如建築鐵路貫串滿洲與兩年前許其與築橫亘滿洲之鐵路相接且以俄兵駐守該路即其一也中國政府屈於俄國之壓力乃於一八九八年三月二十七日允以旅順大連租與俄國以九十九年爲期同時並允其他項要求日俄之役以一九〇五年九月五日樸次茅司之約爲結束俄國於該約中訂明經中國許可之後即以旅大兩口及附近地面海面之租借權暨附屬於租借權之權利特權轉讓於日本旋經與中國和衷磋商中國亦即允之此一九〇五年十二月二十二日事也自德租膠澳俄租旅大之後而廣西沿海之廣州灣於一八九八年四月二十二日租與法國以九十九年爲期九龍拓界及香港附近之地面海面於是年六月九日租與英國亦以九十九年爲期而山東沿海之威海衛於是年七月一日租與英國則以俄國佔有旅順口爲期英法二國之要求租借地皆根據遠東均勢必須保全之說

各國對於租借地所得行使之管理權限雖各有不同其租期則均有年限而其非經中國政府之許可不得轉讓於第三國則或明白規定或隱示限制在租借之內治理之權雖或委諸受租之國如膠澳之例而主權則無不仍屬於中國且大多數租約皆規定中國兵艦得使用租借港口爲海軍根據地其權與租借國無異僅廣州灣租約則附有條件以中國處中立地位時爲限耳關以上所述則領土之一部分理租借地之權雖有限制而其地仍爲中國領土主權於治則甚明此種租借地係從條約發生自事實上及法律上言之皆與割讓不同且不能謂與割讓相似此等租借地即作如是看法亦無繼續存在之充分理由不特中國之准予租借出於迫脅且他國之要求租借無非爲造成均勢起見所謂均勢者非指中國與他國而言乃各國爭謀權力利益彼此抵制之謂蓋其時滿淸失政中國有分裂之虞也二十年來情形大變德人勢力既已剗除則擾亂遠東和局之重要原素已不復存且不日萬國聯合會成立以杜侵略戰爭此後更無維持遠東均勢之必要租借地之要求本以均勢爲主要原因則各國舍去租借地之理由又多一層矣

不特此也中國政府以爲租借地之存在大傷中國之利益此等地方俱在形勢扼要之處不特爲國防之障礙且不啻在一國之中另立多國有危及領土之完整況受租各國利益每不能相容往往自起紛爭累及中國而於彼此戰爭時爲尤甚

且此等租借地往往用以爲壟斷附近地方經濟權之張本而爲勢力範圍之起點於在華各國工商業門戶開放之原則殊有損害

租借地一日在他國掌握則中國之困難一日不去而其流弊且日增一日中國政府實有不得不請各國概行舍棄者至關於保護界內業主權利及治理退還地方爲此項租借地退還後應有之義務此中國政府所深知而願擔任者可保證也　（未完）

驗血（八）

驗血非奇事凡醫科或生理專家苟備藥械皆能爲之驗血非苦事男婦老幼苟愛重生命皆當受之法以專門無毒之採血針向耳垂或指尖採血一小滴供作種種試驗有無疾病瞭如指掌受驗者並一無苦楚

花柳毒爲覆宗絕嗣滅盡人種之惡疾西醫研求撲滅之方不遺餘力華希氏於一千九百零六年創爲血清試驗法其法須取病人血管內之血五十立方生的之多（約一兩半）此非華人所敢試驗且於後期梅毒驗之多不準確又柳汀樂爲洛哥斯氏所發明於後期梅毒試驗試驗較準然於初期試驗又復不確惟試驗血中紅質之法簡實易行法以驗紅質最準之器如上圖（呼角醫氏血色素計）刺血一小滴驗定病者紅質有若干度然後將祛毒血清之藥令病者逐日搽於身體軟肉部份（如腕股陝等處）三數日後再又驗其紅質此時若有梅毒其紅質必減少十餘度無梅毒則度數仍如未搽藥時也吾人徒有血熱血毒血液不清之說虛擬模棱徒無精確之試驗何怪醫無確效毒流全國病夫之日以增多殊可嘆也

明日續登

君覩血液不清試驗則知海波藥的能清血解毒蓋其製出根本非虛擬模稜所能從事也

海波藥專治花柳病及一切皮膚濕爛諸毒並小兒胎毒瘡痍誠清血解毒功效神奇之良藥也　價目每瓶二元

總發行所上海五洲大藥房

外埠五洲分號及各經售家均有發兌

禮拜二三四拍賣

奉清理處諭 廣成合五金號

魯意師摩洋行 始創自同治十三年 即一千八百七十四年

准於十八日十九日廿日每日上午十時於百老匯路一千八百二十四號廣成合五金號拍賣 計開 什物 鑽床 胡桃 鐵鎖 磁燈 喇叭 燈罩 油漆 各式五金器具 D619

禮拜五拍賣

外國書

魯意師摩洋行 始創自同治十三年 即一千八百七十四年

准於本月十二日下午二時在本行拍賣各國名書 特此佈告 洋行看書 念二本 各書可以先看 D624

禮拜六拍賣

男女衣服 打鳥鎗

魯意師摩洋行 始創自同治十三年 即一千八百七十四年

准於十三日下午二時在本行拍賣男女各式衣服 打鳥鎗 五物 魯行念 D625

禮拜四拍賣

寶和洋行 柚木彈子檯

准於本月十一日上午十點在本行拍賣柚木彈子檯 全副 椅 桌 床 器 房間 傢俬 打鋼 鐵箱 衣櫥 紙 鈔機 等物 D621

華商拍賣

每逢禮拜六

下午二時在本行拍賣各色絨線花緞綢呢及各種物件 啟

禮拜一拍賣

吳淞水電線絲

壳件洋行 始創自同治九年 即一千八百七十年

准於十一日下午二時在吳淞電線局拍賣 皮線 電線 鐵絲 各物 D616

禮拜四拍賣

魯意師摩洋行 始創自同治十三年 即一千八百七十四年

准於本月十一日上午十點在本行拍賣 傢俬 器具 鐵床 洋琴 花盆 木器 各物 D326

瑞和洋行 禮拜五拍賣

准於十二日上午十點在本行拍賣各式器具 機器 汽車 火油 零件 等物

瑞和洋行 禮拜五拍賣

充公貨

念二日上午十點在新關碼頭拍賣充公貨物 計開 各種洋貨 米 食物 等件 特此佈告

遺票聲明

啟者 二十三年會 洋五百元 三月十二日 遺失 票一張 茲特聲明作廢 幸勿冒取 B5477

滬票被竊作廢

啟者 敝號 天津 上海 漢口 匯票 收條 均被竊去 特此登報聲明作廢 B3080

滬票作廢

今仁和 張本 遺失 匯票 二月 念八日 作廢 B5595

滬票未兌聲明

啟者 敝號 年前 會有 票 未兌 諸公 特此 聲明 B5476

被竊聲明

啟者 敝號 被竊 洋 十 元 票 一 張 作廢 甲B3942

聲明

茲啟者 敝號 失去 單據 一紙 特此 聲明 甲B3979

錢興莊清理結束聲明

啟者 敝莊 自本年 閉歇 以來 所有 欠款 該債 各戶 限期 來莊 領取 過期 作廢 B3197

遺失滙票聲明

敝號 遺失 滙票 一張 洋五百元 特此聲明作廢 B3985

遺失存摺

今遺失存摺一扣 計洋若干元 日後拾得作廢 白陳桂記啟 甲B4000

聲明

啟者 敝人 有 妻 某氏 ... 吳縣郁華俊啟 甲B3983

清理店務聲明

啟者 兹有人 以 本店 名義 向外 欠款 ... 5419B戊

胡麗生緊要啟事

竊 保 ... 甲B5565

受盤聲明

啟者 照 ... 英華成記謹白 甲B3974

假冒圖章

本大號 ... 甲B3981

京都天寶齋

嫩面玉容散

此面散專治男女面上黑斑雀斑 ... 每瓶大洋 ... 上海三馬路

尋婢

英租界一百三十八號 ... B18:8

尋婢

美界... B3933

小輪出售

茲有淺水小輪一艘 ... 甲B5578

收買透光鏡

此日古照鏡 ... B9545

小兒救命丹

大凡外感 ... 13:47

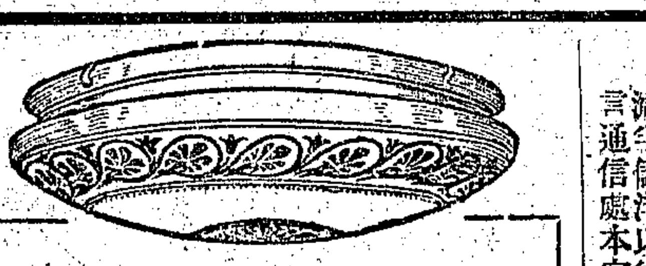

冬令游戲讀書宜用

白磁燈罩

顏色美麗。光線柔和。樣式新巧。種類繁多。請至圓明園路陳列室選購可也。本行裝燈配罩並發售燈泡大小具備。電話中央七七八號。

上海美商慎昌總行啟 分行 北京 天津 張家口 庫倫 濟南 哈爾濱 漢口 長沙 海參威 廣州 香港 雲南府 V8

化痰止咳丸

上海四馬路上海第一台對面丹桂 生生藥房 啟 伯英

金肺風為陽一體熱起 ... 每盒五角 ... 外埠郵票代價

WANTED: You to know that we can prepare you for profession of Concrete Engineer, Building Contractor, Structural Engineer Architect, etc. We teach 28 courses of practical training Write and tell us position you want. Office 16A, International Correspondence Schools, 11c Nanking Road, Shanghai. (15)

上海中華皮鞋公司

式樣美 精材料 堅固 晴雨皆宜 價格又廉

總店英大馬路河南路東 支店北四川路天潼路北

（樣本備索函到即寄）

HIGH SALARIES paid expert chemists. With growth of manufacturing industry in China there is an increasing demand for trained chemists. We teach Analytical and Industrial Chemists, Chemecal Engineering, Metallurgical Chemistry, etc. Study in your own home. Write for Catalog. Office 16A, International Correspondence Schools, 11c Nanking Road, Shanghai. (16)

立退鬚髮

黃白藥水

不論老少黃白鬚髮 ... 乙1733

江海關佈告

照得本關現有充公食米二百十三担六十斤 ... 中華民國八年十二月九日 C B1228

蘭溪浙江地方實業銀行設立堆棧廣告

蘭溪為金衢嚴三屬衝要 ... B6670

高鼎儀啟事

啟者... A3475

謝聚興誠銀行謹啟

啟者九日為敝行正式開幕之期 承各界諸君... 聚興誠銀行謹啟 乙A558

請認明農商部註冊雙魚商標

上海縣沈知事告示

德軒氏章製良藥

咳嗽茶葉

寰球第一 舉世無雙

當日見效二匣斷根勿靈還洋

咳嗽有經年而不愈者 ... 德軒氏製 乙4553

沈製

鏡面散

專治皮膚百病 立奏奇功

人壽百藥 ... 上海 ...

全昌 新出 真白金 首飾

白金一物 性堅而久 ... 鑽石 需白金鑲之 光耀奪目 易於遺落 熔化 無遺落 斷齒等情 心無出其右 ... 里口分設蘇州閶門外馬路 4584

中央電話出讓

如有出讓者 ... 戊B

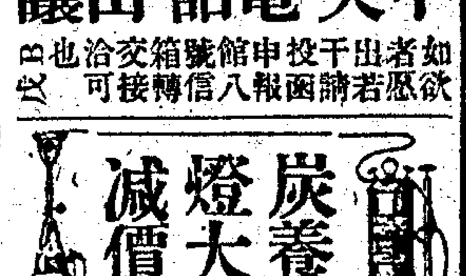

炭養燈大減價

新式炭養燈 ... 公司啟

特別便宜 皮貨

親自採辦 ... 乙2555

冬令之補身品

上海甯波路口崔氏獺香廬藥房啟

天省長公署東首 安慶軍署西 長沙 ... 乙1964

化痰順氣 立止咳嗽丸

每瓶 ... 啟 584

化州橘紅寄售

... 3513

三日愈

癩疥瘡藥

每盒 ... 1193

國貨

鉛筆

中華自製 ... 永盛公司 乙4705

拔毒止癢

癩疥瘡藥

... 1311

廣東仙壽齋

立愈癩疥瘡藥水

... 1526

國貨

三星牌雪花精

保養顏色 滋養皮膚 最有功效

雪花品名繁多惟本社研究有素所製三星牌雪花精細膩潤滑敷於皮膚立能吸收顏色頓呈嬌嫩潤澤毫無粉跡浮露之弊並能保護皮膚雖遇劇寒劇熱不為所傷善治雀斑粉刺油光暗晦粗糙皺皺諸患發行以來八年於茲深荷各界同聲稱許歷得巴拿瑪及農商部展覽會優獎近更益求精美將製造機械再加改良出品較前尤為精優茲當提倡國貨之際原有各埠代銷處似嫌未廣有願為承銷者請速通函本社接洽利益從優以副雅望

上海中國化學工業社啟 總發行所五馬路寶善街 第二發行所南京路虹廟對面

價目 大號三角 二號二角 三號一角 外埠函購寄費自給郵票九五

備有各種化妝品藥品價目單函索即當寄奉

老聾竟能復聰

京都天寶齋 ... 上海三馬路 ... 3丙1148

小腸疝氣斷根 包愈

疝氣一症 ... 德法製藥公司程鳳生醫生啟 丙1570

灌雲縣紳商學諸先生公鑒

... 諸君子不加譴責 ... 乙B5509

碼頭費棧費新價目表出版

二千九百二十年正月一號起碼頭費及上岸費棧費... 碼頭公司啟

銀行週報第百二十八號 九日發行

大洋一角零售 ... 上海商務印書館 ... 銀行週報社啟

美之秘訣

君而疲倦而乏力而色白而虛弱是皆血薄血濁之爲患也

威古龍丸生紅富活潑有鐵質極強健之血使君體安適神足力強此丸所生之血能排除身內各毒與污穢

君而有如此之血胃必健旺兩頰絳紅二目光明如是眞美矣

謹防假冒

各處出售

如經售處售罄請郵寄洋一元當奉上一瓶共四十丸凡有此藥丸包皮二紙即可携至本發行所換美麗之畫二幀

總發行所 上海華羅公司 廣東路三十七號半 (3)

陽痿之病，由於腎元虧損，精氣不足。陰陽和洽，若先天不足，後天斲喪，或以房事過勞，耗竭以至神昏，服此藥片，育亨賓樹皮製煉精合以貴重藥品化學泡製，功效眞有返老還童之靈丹。治一切虛弱等症，最爲靈驗，此藥片用育亨賓樹皮製煉，無論何種補品均未及此藥之功，固本以幹事，惟此育亨賓有延年益壽之功，精神健旺，可保一生康健。(服法)每日兩次，每次二片，飯後服之，清水送下。

分售處 各埠五洲藥房 (每筒一元五角)(每打一十五元)(批發特別克己)
上海五洲大藥房○北京五洲大藥房○天津中法大藥房○漢口華安寶號○上海中法大藥房○天津五洲大藥房○北京中法大藥房○漢口中法大藥房○上海華彰大寶號○漢口五洲大藥房○
總發行 香港永樂街瑞昌西藥行 4920

浙江紹興山陰州山吳氏修譜

經商旅居各省者務請將三代生年月日卒葬等事限期六個月速來報明幸勿自誤另備詳章函索即寄此啓

吾族自明初愼直公始遷州山已五百餘載族譜自康熙間大司馬留郵公纂修後道光庚子由象中柏臺二公續修至今又八十餘年誠恐代遠無攷再續之舉誠不容緩特此登報通告凡我愼直公之裔因遊仕遊通訊處上海老閘橋北東歸仁里西泠印社 1034

注意 亨達利鐘表行

英界大馬路中四百九十一號

鐘表 大廉價 眼鏡 大廉價

眞正賽價一個月 十一月十五日起 十一月十五日止

電話 中央(四五一〇)

注意 時計 十大鐘表公司

英大馬路四百念六號郵政局對門

鐘表 大廉價 眼鏡 大廉價

眞正減價壹個月 十一月十五日起 十一月十五日止

電話 中央(四〇五三)

西泠印社發行

影宋元本 藏書
本社創製 仿宋聚珍版
家刻善本 彝書
精拓全形 金石拓本
石刻墨拓 古今楹聯彙刻

吳郡志十六元　大戴禮記三元　湘山野錄四元　李白集八元　鄧析子　周此山集五元　論語二元　谷全集廿元　遯園元　枕經堂金石跋四元　海東金石存考一元　元天寶遺事一元二角　宜祿堂金石記四元　蘇齋題跋三元　武林金石記四元　絜琅玕叢書三十元　靈鶼閣叢書十八元　徐氏叢書十八元　槐廬叢書廿五元　萬卷樓叢書廿四元　但園叢書七元二角　金石冊葉三元六角　古泉存十六元　吉陶存四元　瓦當存四元　師望鼎五元　惠中鐘五元　號叔鐘五元　古聯拓　本社搜羅明清兩朝名人楹聯墨蹟以西法縮影影勒精拓精裝十二冊另附小傳二冊　每部二十八元布套裝六元

本社藏印 各種印譜
劉刻大本 傳奇
金屬版印 名人大對聯
珂羅版印 堂幅屏條畫冊
潛泉秘製 印泥

秦漢印選三十二元　九家印選十二元　西泠八家印譜十二元　黃易印譜十六元　丁敬印譜五元　陳豫鍾印譜五元　吳讓之印譜十元　荊叔記二元　琵琶記二元　還魂記二元　長生殿二元　小忽雷二元　春燈謎二元　西廂十種六元　西廂一元六角　新出翁劉梁王鄭何翰吳各家數十種　色眞金箋精印每副五角八尺四尺用各　裝裱另加各色蠟箋六吉宣俱備批發從廉　戴醇士山水中堂一元四角　陸廉夫山水　顧鶴逸山水　中堂一元四角　兩集每集二元八角七角　甲八寶西洋紅印色每兩十元　乙　砂印色每兩六元　丙硃砂標印色每兩　丁硃標　二元每兩四元

花色繁多不能限於篇幅另印詳細目錄函索即寄　千數百種各界郵票一分　附當原班奉　此總發行所　上海老閘北東歸仁里

西泠印社

1983

奚乃如君鑒

秀松與君同胞骨肉也兄弟鬩牆路人竊笑天倫起釁本爲極可悲慘之事任情所不應在理所不該特是兄不愛弟弟又何能愛兄兄弟之間竟如仇敵言之實堪痛苦所有父傳寶山縣境老衆沙沙田一節前涉訟公庭既由親友出爲調解少如姻甘貼出息訟費銀六千兩雙方議由親屬公斷孰知事後閣下反悔息訟費既不交出沙田又不託親屬公斷分派乃閣下以欺騙手段朦蔽敷衍居心不良實欲吞沒胞弟如數惡得之財產按諸人情亦所不應揆諸天理更所不該弟雖年輕力薄然強權終難逃公理法庭尚在總有雨過天晴水落石出之日茲與閣下約以一星期爲限速將從前息訟費銀交出分派沙田再請成友愿公斷處兄果不能謀弟弟亦不致奪兄兩不相斷於願已足不然則鳴人事之常家庭黑暗至於此極兄忍出此狠心辣手弟終不施冒昧妄行誰是誰非自有法律解決蚌鷸相爭漁翁得利弟仍願念同胞之誼先此登報通知惟候玉復以定方針

同胞弟奚秀松謹啓

浙江二彩誌喜

第六千全莊得明開寶臨拾開二張售主現彩錦批蘭內二百彩係得台售將標發豁李期正四由洋街各種容諸外泰富九號十本一元門號萬後獎君遠克參啓月第九號三念元門號 5259

一採斷根 治頑癬藥水

此水能殺蟲驅風去濕治諸癬毒疥瘡專治頑癬乾皮癬荷葉癬遠年牛皮癬一採斷根每小瓶二角每大瓶四角半上海三馬路新世界對門廣濟堂啓 1547

白立治髮藥

此藥奇絕妙無論老少倫髮經轉爲白即一轉無黑永不再艷每瓶一元定價倍罰比本藥料不靈貨價加郵費一元函購寄新市場杭州山路亞洲吳山社啓

上海石路太和大藥房總理發行

美國 專治 花柳毒門

清血解毒 六〇六

哈蘭士秘製

上海 百代公司留聲機器部啓

百代唱片東山總行

久蒙渴望到申之各種名伶唱片現正開箱發行特此露佈

代傳南北歌詞

四川路九十九號玉雲樣本當班即寄

三天包好不靈還洋

立止白濁丸

一盒就好止痛止濁永不復發

此丸管治刺專點痛五淋熱毒白濁楊梅瘡毒下疳、濁等症，此丸立止白濁，此丸就好止疼痛止，立大體服，起本九一降、濁每根、郵上口法生秘製，每瓶一元，六瓶五元，每盒四角。上海南京路三馬路江西路隔壁生德醫館、法租界相照公司鄭程鳳、藥芳時製藥 1891

上海自來火公司

烹飪省儉

煤氣爲人所共認對於烹飪爲最便利而費又最低廉者且煤氣清潔異常實於衛生上頗甚適宜如有欲用煤氣爲烹飪者請向本公司南京路廿九號陳列所或西藏路五號寫字間詢問可也

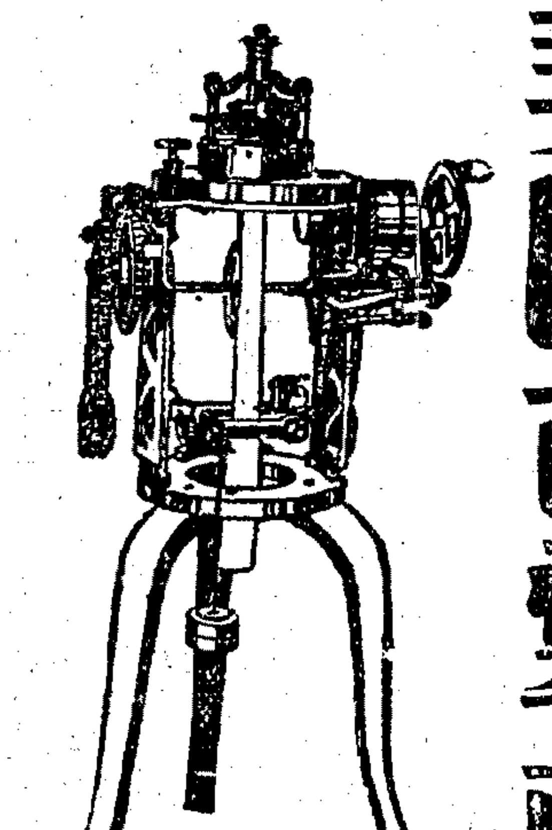

美國百靈頓廠廣告

各襪廠如欲辦此項機器或參觀者請移玉至敝廠上海經理處黃浦灘四號美興公司機械部可也 642

本廠設立美國三十餘年專造各種新式電機織襪機汗衫機器新式光邊羅文機刀等所織羅紋無須六剪每日可製每文打十機每日用每機亦可出機十用機用絲光線以及毛紗絨或線無不宜合

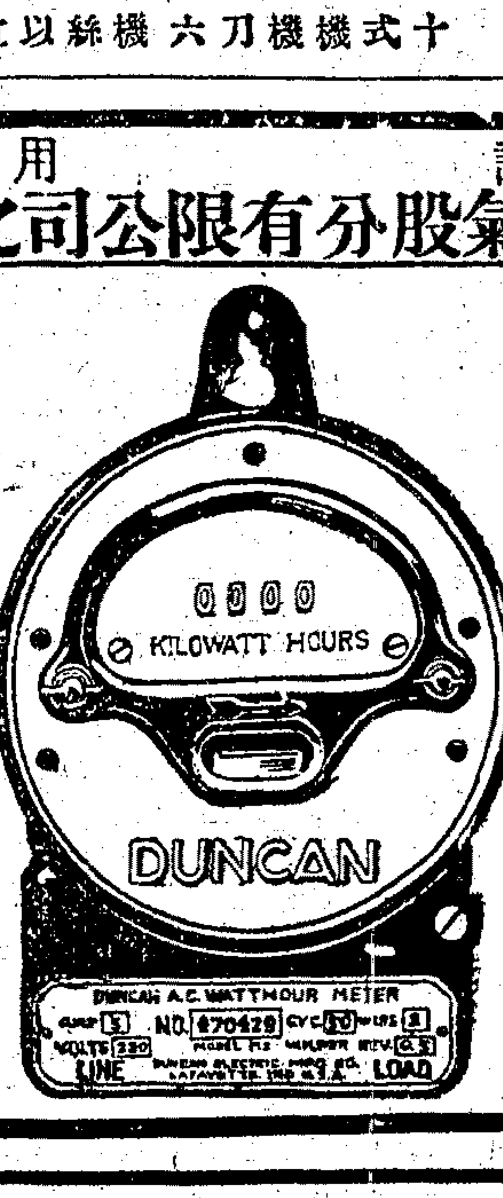

請用中國電氣股分有限公司之電表

品質最精良　觀瞻最雅潔　計量最準確　用法最簡單

如欲試用請至敝公司營業部福州路四百十五號接洽四

雙妹老牌雪花膏

香肌嫩貌 潤面美顏

(紅色)大瓶五角 小瓶三角
(白色)大瓶四角 小瓶二角半

總發行 上海南京路交通路 廣生行啓

本行電話四千零六十九號

雙妹嘜花露水　雙妹嘜生髮油　雙妹嘜折香水

沈製生髮膠

不論男女老幼髮黃髮白均由病後產後脫髮等患髮短髮稀恐非良品自常生毛髮唯一效驗出售勝以來已治好回籍保計每瓶大洋五角以靈效每又有價六瓶二元五角另售每瓶異秘製咳瓶大洋四角每洋集常每瓶上海一角泉洋三瓶大洋門廟集上海洋益湯弄對門人壽醫藥室

浦東周浦鎮 綸華囍毛巾廠廣告

愛國同胞請用國貨　商部註冊禁止假冒

本廠精造雙喜毛巾質軟料重堅固耐用素蒙各界歡迎近因假冒甚多務請愛國同胞注意庶不受欺

上海石路徐豐泰　批發金隆街恒昌姓　發法大馬路處德盛祥 Z5514

國內要聞

北京通信（市隱）

▲部門敎育界近況

北京敎育界可强分之爲三部分一爲行政機關二爲學校三爲與學校敎育有關係之團體及家庭此三部分者地位各殊氣象亦異今欲爲抽象的名詞以形容之則對於行政機關可稱以「沈寂」二字對於各學校可稱以「活動」二字對於與敎育有關係之團體與家庭可稱以「眩惑」二字茲本斯恉請述其略

敎育行政機關　最高之敎育機關爲敎育部但其狀況則沈寂殊爲可憐自五月學潮驟發傅沅叔出走無總長者逾七月矣此七個月中僅僅以署理次長代理部務對於學生方面處理已萬分棘手寬則見責於政府嚴又見惡於青年左右爲難措注不易幸而暑假旣過秩序如初該部於精疲力竭之餘未嘗不大呼幸事幸事至若對於部內之改革與設置對於部外之用人與立法當然不能再打起精神積極辦去平昔該部員司比較的有學識有操守者當居多數一蓋謂該部部員咸帶有幾分酸秀才氣味絕不似其他關部之高車華服潑克大餐有不可一世之概也傅次長到任後對於用人問題却不敢任意更張其間僅換一武昌高等師範校長以談某易張某（談固鄂人也張某卸任校長後並將原有視學之缺亦並辭去蓋因回部後爲在校加薪事曾大受傅氏申斥而子頗覺過不去也）該部事務極簡大家似無十分興趣就近來所發布之命令言之當以修正敎育會之規程較有實益蓋該規程經此一次修改關於會員資格組織手續均極詳備各地方得以免去無數紛爭部視學照章每年應出發一次該部因經濟困難據聞今猶未能成行五年度敎育統計表雖經編好至今亦未出版從前本有專員在文書科內專司此事嗣復另立專科由嚴保誠任科長嚴氏逝世後尚未派有繼任之人事務擱置或即以此此次敎育總長本提出夏仲膺氏不幸中途流產傅氏之次長乃得正式命令並同時發表代理部務之文自今以往傅氏其能勵精圖治乎

京師學務局係隸屬敎育部之機關所管轄者爲京師各公立之中學小學國民學校以及各處閱報室講演所等去年又將部轄之北京師範改歸局轄但用人之權仍操於部此自有歷史上之關係無庸詳述該局局長不由前任而由部派職局棄理其所派者多爲較有名望之薦任官最近任局長者爲張謹氏敎部僉事也此人曾在德國留學極爲穩當對於局務頗思有所振作但因時局與經濟關係一時不能爲所欲爲故亦只好以保存現狀爲惟一目的蓋上級機關旣沈寂則該局雖欲不沈寂亦不可得矣

學校　北京大學爲全國最高學府年來內部活動之力稱大其勢力似已瀰布於城內可稱居全國思想之中心蓋自蔡氏接任校長後對於文理兩部極謀改進所有敎員頗多富於進化思想之人內部醞釀已非一日迨歐戰旣停全球人心一變而該校師徒之思想亦如春筍驚雷脫地而起未幾遂有五四之役舉國學界聯成一大團體以解放思想改良社會爲目的專從事於文化運動觀於近來出版物之多已可想見北京學校除北大外若高師法專農專工專清華等校以感受思潮之故青年學子態度逈異於前中等學校大率亦復類是此次福州事起北京學界又復首先奮起有前日大隊游街之會在政界諸公方惴惴慮已經收拾之秩序不免又要破壞不意大會一過各校上課如常而請假講演者仍復繼續不絕於是學生自治之能力因此而益著矣就北大一校言學生會幹事評議兩部蓋一切極有精神有條理現在幹事部中已成立之敎育出版庶務三股又復細分各科敎育股分科四曰學校曰講演曰新劇曰庶務出版股亦分科四曰編輯曰刷印曰發行曰雜事各科均已次第成立數日之內派出講演員多人分途講演市民極爲感動近日對於講演之稿又復大加審愼務期合於一般人心俾勢力少而收效宏他校亦有講演者惟人數遠不及北大之多目下北大授課大多數已廢去講義純由敎員口講學生筆記故學生多不願無故缺課據該校學生自言請假講演實係忍痛爲之迫於愛國熱誠勢不能不稍稍犧牲課業也學生而有此似乎中國前途尙可樂觀焉

與敎育有關係之團體及家庭　除由北大學生所組織之團體外（如平民講演團等）在北京敎育團體中當首推北京敎育會該會所組織之分子以中小學職敎員居多數對於近來思想界之改革尙未能十分了解故於文化運動事業亦未敢率爾參加較之江蘇浙江等省敎育會之活動似未可同年而語然其「眩惑」之狀態固不及各校學生家庭之甚也夫謂所有家庭皆眩惑却不敢說但以記者觀察所及十人中具此心理者殆居其七八也大抵學生之父兄論年事則多在四十以上或雖不及四十而因從事於官吏生活缺掌簿書勞神酬應於新出版之書報旣無暇寓目而每日所接觸之環境又無非是某也升官某也進級某派得法某黨下台等事一返公館詢知弟若子今日開會明日講演口口愛國聲聲救亡自然大不快意即使稍稍開明對於思想解放文化革新之言論不堅持反對亦不免具懷疑之觀念此者近日實在情形也其尤甚者强將已受小學敎育之兒童不令復入學校情願月費十餘圓請一敎讀先生在家設帳所讀者爲四子五經而佐以國文算學以爲如此乃可以正蒙養之始基以經書爲體以敎科爲用可免沾染不良之惡習又有崇拜私立正志中學者以爲彼校敎育宗旨純正子弟入學可放得心者爲數亦不少也今年夏大捕學生內記者曾親見某君聞其子被拘而大聲呼曰『此是好學生敎育眞有效』者然而在傍觀者則無不目爲神經病矣意見各異無可如何至北京各公立高等小學及國民學校程度優劣頗不整齊因此不能滿家庭父兄之意者亦復不少此則深望學務局加以嚴密之注意不使私塾勢力日益擴張庶乎其可也

近更有一事可悲觀者即北京學界有全體敎員呈請薪修發現之舉是也具名者爲小學以上各校敎員呈文已於本月四日進遞又推舉代表與傅敎長交涉傅雖極力敷衍然未有確實之辦法而各敎員又有表示不達目的即對於學校不負責任之意此種敎育界之苦況不知將來若何解決也

李厚基報告福州事件眞相

福建督軍李厚基日前有公文報告福州日人暴行之眞相茲將原文錄下　福建居留之日籍人民在省會南台地方聚衆執持槍械毆傷學生巡警等多人一案業經兩次電達在案茲據省會警察廳呈稱竊本月十六日五時廳長得偵探報告有日本人盤日本籍民携帶手槍刀棍紛紛過橋當即電飭第四署多派警隊分途防護五時半有青年會學生四五人先後路過新橋頭無故被日本人率同台灣籍民圍毆於時在外梭巡之警隊聞信馳往彈壓剛至大橋頭正値日本人及籍民等數十人或持手槍或持刀棍追擊學生人民槍斃隆隆刀棍齊下學生人民傷倒甚多趕即向前勸阻該日本人等不但不稍戢其鋒且開槍擊倒前列勸阻之巡士史孝亮毆傷後洲分駐所巡士陳漢章並奪去三十年式馬槍二枝警隊以和平勸止爲宗旨始終並未開槍還擊只將當場開槍之日本人福田源藏一名及所執手槍一枝帶送警察署一面將受傷警隊抬回並其他受傷巡警學生路人分送醫院療治又將被傷之學生鄭孝謙黃玉蒼並携入平和洋行之民人陳金鈿先後索回分途護送醫治同時第四署接青年會電話現學生被刀槍棍所傷已五人該日本人等勢尙洶洶聚集本會門首將欲侵入請求保護本廳亦准美國領事署電同前由當經派隊馳往保護又據田礑崗警察報田礑順記洋菜館有日本人七人闖入即登樓上門外多數閒人圍觀隨即擁入店內該日人等在樓上將電燈熄滅並將該店罌具瓶酒汽水紛紛擲下是時軍警適至遂將閒人驅逐把守門口各等語又經派隊馳往彈壓適日本領事館警察署請毛井正男帶同四人到第四署請求將所帶之日本人領回同時該署復由警察隊巡官帶到田礑當場開槍射擊人民之兇犯二名手槍一枝刀一把同署查其一穿洋布長衫之人係化裝中國人之日本人與津良郎五輪手槍卽在伊手奪下其一係日本人三木小四郎小刀繳在伊手奪下少頃又據探報順記樓上擲毀之人係日本領事館人員當飭加派警隊前往保護來署查其人係日本領事館警察署長江口善海及外山元三郎大森政春門脅富次茂律太郎等七人立卽通告交涉署准譯官現已在署卽將該日本人等會同送日本領事署等語當由第四署派警將樓上所保護之日本人江口善海等七人及日本人福田源藏與津良郎三木小四郎等三人幷來署之日本警察署請毛井正男等五人沿途護送交日本領事署照收當日本人在大橋頭追擊學生人民時全城商民聞信均憤激異常本廳恐激成意外事變立卽加派保安隊極力維持幸獲無事現地方靜謐至受傷警隊學生人民經會同閩侯檢察廳閩侯華洋審判所派員逐一驗明計警察隊巡警史孝亮槍傷三處氣息奄奄命亦垂危青年會學生劉關祥中槍腿折身受重傷命亦在旦夕海軍藝術學校學生黃玉蒼全身鐵傷並失去台票一千元（因其友人在輿化滙來此款託換金票帶往美國留學）其餘青年會學生劉鍾植鄭起浩鄭孝謙育德學校敎員楊尙慈巡警陳漢章清鄉處差弁陳金鈿民人米亦才或受槍傷或受刀棍傷種種不一傷單另送查此案發生原因全由日本人盤籍民等無故啓釁顯係有意與我國人爲難如係雙方偶爾衝突何以該日本人等無一不持有手槍刀棍此情此理顯而易見現該日本人等仍於十七十八日在瀛洲道及台江汛等處以手槍追擊乙種商業學校學生及師範學校學生經函電交涉署向日本領事質問幷派警加意防範一面曉諭商學各界處以鎭靜聽候據約交涉應請力予主持以伸公理而維治安等情具文呈乞察核嗣又據報告現查台灣籍民郭阿魚陳見楊編尤明棍卽乞食寮兩全蔡國家楊頭詹尧楊萬張目坤李田誠蘇有慶陳烏龜卽阿狐陳君吳豆逵辛維潘徐廸坤鍾萬青王阿猴何爕萬成洋行羅姓不識其名榮記洋行古姓不識其名中和洋行林春色葉九英王琪施玉田陳海龍隆泰洋行曹姓不識其名萬古洋行鍾阿恩等二十九名當時確有在場持械行凶情事又據外交特派交涉員呈稱十六日晚警察廳電話陸續報告本晚青年會學生在南台安樂橋一帶無故被日本人及籍民數十人手槍傷一人刀傷毆傷五人巡警向前彈壓被手槍傷一人勢最沉重當時巡警擒獲日人一名卽槍傷巡警者又擒獲日人二名該處順記洋菜館有日領署人員五名被捕係出來彈壓躱避入內當晚卽由巡警護送交日領署問學生方面以日署人員係出來指揮者十七日向各方面調查以昨日下午籍民三五成羣預散傳單似是有意排佈日領署似已知有此集合竟不爲先事約束似有姑縱行爲現時籍民尙有在街市欲生事端理合具文呈報察核各等情查此次日本人及台灣籍民無故聚衆蓄意尋釁携帶槍械截途擊傷多人實係暴戾橫大背親善之意除電請照知日本駐京公使轉電阡鶯福建日本總領事嚴重交涉云云

北京國民大會開會後之影響

前日國民大會開會時京師總商會會長安迪生當場簽字限三日內不許本京各商號再賣日貨昨日安君已發出通啓警告各商號其文如下　十二月七號因福建風潮在天安門開國民大會議決嗣後不得再買劣貨限三日內將所有劣貨一律收存如有再賣劣貨者倘有他項情事本會概不負責特此先爲通知望各本天良賣行抵制切切京師總商會啓

昨夕六時北京大學第二院講堂舉行抵制日貨委員會事前有人建議分作兩項辦法一討論會二糾察會討論會職掌研究抵制日貨之辦法糾察會則每日輪流派員分赴各地監察商界有無私進日貨之事結果如何尙未明晰

昨日日本大和俱樂部幹事集議討論中國人民抵制日貨日商所受影響不少應籌一妥善辦法以資補救聞定於今日（九日）午後二時開會幷將要求日本公使出席說明情形又聞日本駐京公使小幡酉吉對於我國各團體在天安門開國民大會異常注意聞已將此次會議情形密告本國政府

曹錕之裁兵意見

裁兵一事各省雖尙在觀望傳頌之中然關於裁減計畫則各督軍多有條陳到京茲聞直督曹仲珊前日亦有此項條陳呈請政府審核內容約分四項㊀經費之籌備國家財政困難達於極點裁兵一節雖爲節省財政計然非有巨大之經費亦難辦理若僅恃借債恐非但條件嚴苛亦必有種種之窒礙故必設法先行將欵籌足方可言裁兵㊁數目之調査各省軍隊之名稱繁多軍額之數目參差其編練之年月需用之性質亦各有不同宜先行派員赴各省實地調查列表造册然後再通盤核算共有兵若干每次裁去若干方有把握㊂裁減之決定近年以來國防之多故地方之擾亂各省始增軍隊以固防務而保治安現在國防邊防正在吃緊需用兵力保護者何止數省若照裁兵令辦理兵力實屬不敷分佈並恐因防務空虛致貽伊戚應將各省地方之情形妥加調査某省之兵可裁某省之兵不可裁妥籌兼顧以免疏虞㊃安插之方法被裁軍隊官員固應妥籌位置之法以免向隅至於軍隊爲數旣夥一旦裁去雖發給恩餉難免用罄之時身無正業游手好閒以及無家可歸者難免不流爲匪是國家雖省一兵費而民間多一匪害應請妥籌安插之法或將其移至邊荒空曠之區按名撥給荒地令其開墾不但地利可興並可爲移民實邊之入手

川粵漢路短期借欵合同

川粵漢路湘鄂段自通車以來因車輛不足營業尙不能十分發達且一切應行補修工程諸多待欵舉辦因是近由部中代向中英公司商訂短期借欵二百萬元俾得藉此欵項設備未完各項工程添購機車等項用以擴充營業增加進欵茲將部中與中英公司所訂借欵約文錄下（一）中英公司允隨時按照附件所開之數撥付漢口滙豐銀行湘鄂局建築賬名下以漢口通用銀元二百萬元爲限每次由湘鄂局長先七日知照銀行（二）所撥存湘鄂局建築賬名下之各欵係備就地各項開支及由滙豐銀行代湘鄂局滙付外洋訂購機車十二輛貨車九十輛之用欵由路局依照現行手續提用「卽按照湖廣鐵路借欵合同及一九一三年九月十二日附訂條件辦理」（三）中英公司所借各欵須按照常年八厘付息每半年結算一次各批息金於撥付路局建築項下之日起計算（四）交通部承認上項借欵當於一九二〇年十二月起由交通部按每月攤還公司至少十萬元在漢口付交滙豐銀行撥入中英公司賬內如願多撥可聽交通部之便至借欵本息還清之日爲止如交通部有月分無款墊付須於月底前七日知照中英公司幷同時飭知京奉鐵路將該月分應還之款代爲照付此項交通部或京奉鐵路所還之款應作爲整借湘鄂局之欵一俟湖廣鐵路續發債票時卽行撥還此欵本息如湖廣鐵路續發債票時尙未還淸本息亦應悉數由交通部於續借欵內撥還（五）京奉鐵路之餘利除照附單內開已作爲抵押品者之外應作爲中英公司以本函約所借之本息首先抵押品以後如再以該路餘利抵借等事則此項本函約內所借之欵及息金仍須儘先歸還交通部對於此項本息應代中國政府負無條件之擔保按期全數還淸（六）爲此項借欵起見交通部當飭粵漢鐵路湘鄂局照所要求之行例以至立約之日爲止由此函約第一次所付之款項內撥付了結幷對於此次借欵所購買之機車車輛之行例亦照此標準給付惟切實聲明原案結束特別辦法幷非正式解決對於嗣後購買材料中英公司不得援以爲例（七）本函約繕寫華英文同式二份如發生解釋條文時當以英文爲準此函約雙方簽訂後由外交部正式照會北京英國公使備案以上各條請交部長表明承諾並署名蓋印以一份留部備案一份送還公司

薩福懋氏之航業計劃

大陸報云官辦汽船局督辦薩福懋氏昨擬組織外洋航業公司以汶收德奧船隻十二艘爲開始之基礎現已呈請交通部核准可望批准薩氏之言曰外人船舶運貨來華而我國貨物則因未有船隻輸出爲甚艱運貨費率由外人航業公司任意定之自歐戰發生後交戰國利用商船運兵輸械日本與美國臨時而起以其船舶供給世界乃能操縱外洋運費外人船隻無餘地以裝中國貨商人之經營國貨者乃束手無策益覺中國無外洋航業公司之困苦中國對德奧宣戰得沒收德奧輪船此爲中國自辦外洋航業之好機會計敵船十二艘共四萬五千噸內有五艘可駛往歐美餘七艘亦可駛赴較近之外國口岸雖籌集資本在各口岸起業碼頭貨棧手續煩繁非一時所能竣事然有此船亦足予華商以輸運國貨前往外國之起點目前暫可不需鉅欵凡碼頭貨棧不妨暫與外人航業公司通融借用如此則開辦費可以大減而新公司得有逐步發展之機會云云薩氏又稱交通部編擬外洋航業條例交閣發表並編擬鼓勵國貨輸出與減輕外洋運費之章程薩氏積將向部條陳籌集欵項指定航路設立航海學校等事之意見查敵船沒收後大半租與外商今中國擬收回之薩氏謂不久各船即可收回云

京華短簡

福建督軍李厚基已兩次辭職政府以閩事未了故未照准然一面已準備替人且已定劉冠雄聞當軸與軍閥首領均甚贊同惟徐樹錚則仍力保李厚基繼任下去謂不妨勝出省長一席與劉結果如何尙未得悉

全國烟酒事務署以美國烟酒借欵成立關係行將組織其官制刻已交法制局從事起草不久當可脫稿提出閣議據聞新官制施行之期已定自明年元旦日起實行其督辦改任徐恩元之說昨日所聞似已徵有變動當局之意仍擬使張壽齡繼任惟會辦美慶蘭氏刻已確定至將來總分稽核所所用美人聞可由中國自由指聘

鹽務署等所辦之新亨銀行已由財部查驗資本相符核准註册並經開始營業茲聞財政當局以目下庫欵奇絀需用至急日前特向該行商訂借欵計京鈔四十萬元以中國銀行官股股票四十萬元爲擔保品此項借欵現已由該行交由中國銀行按照部開分配清單分別發放矣

浙督盧永祥電請禁止白話出版物一節聞前日政府接電之後當交敎部核議該部討論結果當以白話書報原爲便於讀者起見且部定師範學校及中學校規程對於白話書籍本無禁止之明文礙難照准業已根據上述理由去電駁覆矣

自錢幹臣下野之後已未俱樂部以經費不資業呈渙散之現象聞近安福系頗思運動該部合併以便於選副總統而重要問題不致發生障礙惟該部分子極不願與安系携手近正奔走向某方面接洽改組新黨定名爲新己未系此事已在醞釀中不日當可成立惟錢幹臣對於該部之改組態度頗爲冷淡且擬乘此時機脫離該黨專辦蘇皖南省濬河事宜云

塞外郵音

▲吉林會議所聞　▲哈埠金票現狀

奉天會議之後產生吉林會議於裁兵問題亟須進行於是召集中上級軍官會議辦法一旅裴堯田二旅高鳳城三旅陶祥貴四旅李慶祿六旅誠德堂十九混成旅張紹堂均於月初先後抵省據開會議結果決將全省軍隊六混成旅二獨立團改編二師以裴堯田張煥相提升師長當得各上級軍官同意幷已電經張作霖許可日內擬著手改組惟該兵經費尙無着落而遣散辦法亦未議及又濱江道尹問題原以董士恩呼聲最高茲據可靠消息云俄人以董氏未經辦過交涉事件曾由俄當局於吉省要人前微露拒絕之意如果正式發表必將爲所搖撼董氏聞悉後自審外交實非所長羌禍彌漫處靈又不易易因此力辭乃有改換張壽會（前黑河道尹現充督辦公所參贊）之說幷聞俄人方面亦極歡迎張氏似此董士恩又空費一番奔走矣

哈爾濱金融恐慌已達極點某國方面於羌票毛荒之際極欲以金票起而代之再因經營僅得一部份人之信仰金票價大跌金票隨之低落而此一部份人亦因之懷疑金票至此地步實有無法發展之慨乃於前日邀請全埠三十六行代表陳說市面蕭條生計困難該國擬組設類似救濟會之團體來哈接濟市面因即分贈各行代表執照一紙苟以此執照用金票購貨者只給半價云云三十六行代表均極歡謝幷聞該當局極力與霍中將聯絡對於鐵路公司深願盡扶持之義務幷極力貫徹其金票本位之主張而達到事實改收金票之目的而後已云

濟南各界代表與美領事談話

▲答謝參院通過保留案

自美國參議院通過山東保留案山東學生聯合會已拍電美國參院備陳致謝之意而前日國民大會又議決兩種表示㊀直電美國政府申述全體之謝忱㊁各界公推代表親至駐濟美領事署向美領面致感謝之意此項議案因當日時間過晚未克舉行至五號始推定農界代表臧子禮省議會代表王鴻一報界代表張星五學界代表張文敷商界工界及敎育界各舉代表一人後因事未能全體同往是日十二鐘各代表至美領事館領事與爾曼出而接待首由王鴻一君陳述來意謂貴國參議院諸君主持公道正義將和約中關於吾山東不公允之三項條文通過保留俾將來有自由交涉恢復固有權利之餘地其嘉惠於敝國者實非淺鮮是以敝國人民莫不歡迎感激貴議院之隆情厚誼且深信將來青島土地必能因此而得復還各項權利必能因此而不損失是以公推敝等數人躬造貴館向貴領事面致感謝之意並直接向貴政府貴議院去電申謝同時並致電各友邦請其與貴國取同一步驟以主持公理而保世界平和則享其福利者當不止吾華一國已也王君致詞畢與君答謂保留山東案原出我全國人民之公意敝國參院亦不過代表人民意思而保留之非保留此案蓋保留公理也保留人道也保留世界未來之和平也此亦係吾美人應盡之天職何敢勞諸君殷殷致謝但諸君旣有此盛意本領事卽當以此盛意轉達吾政府及全國人民使敝國人士益了解貴省諸君之心理嗣後如有機會必當盡其維持公道之責任以促成兩國政府兩國人民有加無已之親交是則本領事之厚望云云與君答謝畢張君文敷謂貴國議會諸君仗義執言保留山東案厚惠所及不特我山東人民親受其利卽我全國各界亦皆弱蒙其福感謝圖報之意出於至誠雖三尺之童一聆貴國之高義莫不歡欣鼓舞吾輩代表恨不能形容此懇親之意於萬一然吾兩國友誼所以能如此敦厚者亦非一朝一夕之所致其所由來甚遠溯自海通以來貴國絕無垂涎吾土地主權之野心凡來吾國者或以實業或以敎育或以慈善以輔助吾人民之進化故吾國各界無不諒解貴國之善意而彼此相愛相親與日頭親善者實有霄壤之別將來敝國能日臻富强者出於貴國提攜之賜云云領事答謂兩國人民感情夙篤誠有如貴代表所云將來貴國日臻富强東西兩大共和國並轡聯鑣雄飛世界吾等必能目覩其盛云云於是彼此又寒暄數語始各握手珍重而別

紀河南之國民大會

昨日（六日）爲豫垣豐樂園國民大會之期上午九鐘園內卽無插足之所旋由會場招待人員宣告請各校學生退席游街界各人民始得入席聽講振鈴開會主席趙萬川君宣布開會宗旨後男女學界諸君相繼演說日人凌我願各界當堅持到底排斥日貨以爲抵抗演說時聲淚俱下每演至痛切處全會人員鼓掌之聲直若雷動有火夫張志演演述夢中造飯爲人奪去氣憤而醒今日之福州事件若不協力抵抗我們國亡尙能安坐而食嗎又有乞丐郭慶成謂現在吾可沿街討飯若國亡了恐欲討飯而亦不能矣當時聽者鄉予銅子及洋元甚多後又有楊象川君提出各商號現存日貨限至民國九年五月七日止一律賣完過期以私運論是日開會秩序如下（一）振鈴開會（二）主席報告宗旨（三）各界演說（四）主席報告辦法（五）全體三呼中華民國萬歲（六）全體攝影（七）振鈴閉會

昨晚十一時徐樹錚坐專車往徐州路過開封當時軍樂洟天如第八營第三營第二營馬巡隊等軍警及各界有名人物均往站台歡迎今日城內一帶戒備甚嚴除派雙崗外每處復派兵士兩名巡行一說謂係保護徐氏一說謂係學生停課開會恐生事端云

廣東學生罷課後消息

中和醫院通告　敝院又從法國運到X光線並及各式電機治療　郵三分則送院中有　梅毒斷根六零六　大宗各種分量多備收費從廉每針不過十元新法注射靜脈內無痛苦可以辦事　外埠可坐火車來同醫院診斷　科各有專門出診往院　[illegible]　上海　甲B3995

立愈痔瘡丸　痔瘡一症濕熱流注肛門或酒色過度肝腎虧虛　[illegible]　立效化痔散　上海浙江路三馬路口　德法製藥公司程鳳生醫生啓　丙137

包愈勞傷咳嗽吐血斷根順氣化痰　[illegible]

京都天德堂　無論新舊花柳病專治　過期不愈分文不取　[illegible]　上海三馬路天德里口

楊梅瘡　服藥清內搽藥除根三日止痛五天脫淨好包不誤
五淋白濁　血淋黃濁刺痛難當立止四天全愈
魚口便毒　橫痃腫硬疼痛當日消破口流膿五天包好
下疳腫爛　包頭疼痛吃藥內消下疳上藥二日止痛包好
痔瘡漏瘡　不用刀剪服藥內消拔管七天斷根脫落
小腸疝氣　左右小腸上下三天包消

益世耳聾還聰丸　凡世人患耳聾之症甚多市上所售該藥林立不少然往往無效　[illegible]

葉樹德堂發明　百補膏滋汁　每瓶一元每打十元小瓶六角每打六元　九折　總發行上海四馬路西　[illegible]

感謝特別瘋科果然靈驗　[illegible]

感謝名醫顏伯卿先生　[illegible]

贈送催眠術　實驗不取郵花函索卽寄　雜誌　[illegible]　上海新閘新康南里八弄中華精神學會

專辦電機諸君鑒　本行自英國運到　[illegible]　香港漢口各埠俱設分行專辦蒸汽引擎摩電機鍋爐電燈機器並馬達黑油引擎及電泡以及一切電料歷次承辦常州揚州寧波漢口蘭谿廣東無錫天津泰興大安慶通州如皐南京大通蘇州以及本埠各電燈紡織礮米花絲廠並各飯店學堂電燈機器且備有華洋工程師代客計劃打樣包裝倘蒙賜顧請惠臨寧波路一號二號敝行接洽爲荷　英商通用電器洋行謹啓　C236

速由公立商師光華一中廣中等校雖經各校長力勸各生上課均屬無效現各校全體學生又議決進行辦法數條(一)各校學派代表二人於三號分向軍府及軍民兩署上書請願(二)如代表請願無完滿答覆則再定期全體學生列隊爲露宿之請願(三)每日分派多人在各處演講廣州福州近日之慘狀(四)自四號起編定調查隊分投纖細調查日貨(五)自本星期日發行學生報紙以期發表意思藉伸冤抑

昨省教育會召集各校校長暨教育會職員學生聯合會代表罷課各校學生代表等到會提議商學兩界維持國貨規約之進行手續及勸告各校罷課學生照常上課學生聯合會代表張啓榮請將該規約交由學生聯合會悉心研究附加意見約一星期交回教育會再與大會公決實行衆議照辦至調停罷課一事經到會職員向學生等剴切勸告至五時之久始略得解決辦法惟時已天暝遂宣告散會

廣州罷課學生自發第二次宣言書後各部辦事更著著進行演講一部除派部員出發四鄉演講外復於二號派隊往河南寶崗演講福州之危急情形演者爲劉萬鑑馮世英崔會濟會社武岡樑附黃漢儔六人三號又派一小隊出發西關十一甫觀成學校操場內演講杯葛主義及救國責任在乎國民非在乎官吏主講者爲李瓊光馮世英洗家齊梁鑫純四人又有王鴻銓唱南音劉萬鑑唱嘆南音島復間以滑稽解釋雜言俗語娓娓動人

◉粵省會選舉省長之形勢

廣東省議會選舉沈鴻英爲省長之說近日喧傳幾遍惟昨星期三省議會開會尚未見有此項之提案現查省議員對於此事究有未能一致之處因內中民黨方面持極端反對態度此派主張粵人治粵及武人不得干政兩義以沈軍長鴻英雖係祖籍恩平而現籍實係柳州且又純爲武人與該派主張不符故絕端反對至大同一派原係主張贊成因沈軍長之資望與實力不無較優於現護理張省長之點但由省議會選舉於法律上無所根據不能不從事實上着手擬先探聽軍府及莫督兩方意見再行決定詎此事喧傳後莫督即請議長入軍署晤會莫督對議長力言沈軍長爲人甚好惟此事沈之自身決未與聞或者出於平日愛護沈軍長而又不知政局眞相者之所爲當此時局糾紛之際自應維持現狀爲最善省長一職不應輕於更易務請以此意遍告各議員云云大同一派得此消息遂益加持重又聞某議員語其同寮云選舉省長之事現在尚未提出而外間謠言遍布詎有隨路情事將來如至討論此事時我同人等必先向國旗宣誓表明確無受賄行爲始許加入討論免被豬仔議員之惡名云云有此數因故一時未能提出將來情勢或竟停擱亦未可知也

◉安慶快信

今日(八日)省學生聯合會因閩案結隊遊行城內外沿途講演聽者咸大感動並有童子軍維持秩序無事而散

另一消息皖省各校學生於八日上午聯合全體執旗遊行復集合公共體育場演說國人應萬衆一心盡力抵制閩又排隊至省長公署請願推舉代表求見省長要求致電外交部嚴重交涉省長當即允許並諭以宜和平主持勿爲過甚致越範圍云云各代表欣然辭出報告大衆高呼中華民國萬歲仍挨次而退

◉南京國民大會續聞

南京學界爲閩事大遊行詳情已紀昨報惟其中尚有一段歷史爲昨所未詳盡者茲再述之如下當七日學生警告查貨後商人方面不免惴惴過慮因之於八日晨全城洋廣貨業一律停止交易蓋在避免檢查不知適反以引起學生之注意當是日學生分隊檢查時有敲門即開貢獻某貨者有應局雙扉破門而入卒被檢獲者共計被搜者約有十餘戶如北門橋之萃益康新聚興祥等號水西門之同興廣聚王永大東糯記乾泰興等號黑廊大街之天章布號承恩寺之天森永布號恆興布號及福元洋廣貨號等惟天章布號因對待學生稍欠禮貌致市招木牌因扇及標布百數十版均由學生轎重隊車去東糯記則因緊閉大門婉商不開觸動學生之怒將門搗開查去牙刷鏡盒磁器機滯手巾剃刀牙粉鏡子磁盆多件並將招牌取去大書八字貼其上幅貢車中遊行其他各號所被搜去者布店則僅花布一二疋洋貨店則僅要貨化妝品牙粉牙刷磁器鏡匣絨線領巾等類統計各號所損失者不過三千元左右至下午四時禁貨宣辯雷勵天章與東糯記之招牌亦付諸一炬灰燼紛紛上飛作蝴蝶舞寒鴉拍翅翩翩其間一若助其餘興者洋廣貨業經此檢查原擬停業數日刻經商會勸解出而勸解并儆辦金花鞭砲向天章東糯記兩號道歉該業亦以潮流激激莫之能禦決計不再進日貨若然學生奮鬥之精神固可敬而商界覺悟之敏速亦可喜也

◉統一銀元之外論

▲主張設造幣廠於上海

字林報社論云南京造幣廠有意使上海缺乏現洋以便高抬洋價幸北京嚴重交涉此十日內洋釐高率乃得低落因洋釐之起落而蒙其困苦者不知凡幾商業損失不知幾何且以目前情形欲免洋釐之復漲有所不能由此言之尤見改革之不容緩矣英商會聯合會近曾開會議決請中政府停用銀兩而代以統一之銀元與輔幣並請政府在滬設一鑄幣廠適當管理之以暢鑄銀元此議發表後即爲北京所注意最高方面似韙其說不幸各省造幣廠之關係甚爲強固尤以南京爲甚估計南京造幣廠以其銀元按市價賣出每日可得利一萬二千元至一萬四千元自英商會建議後有人主張在滬分設南京造幣廠之分廠此議顯出自財政部表面上其作用係在救濟上海之洋荒而實際上發此條陳之方面固別具眞意焉

中國幣制之紊亂革命以還逐年加甚已無待言內地通訊頻頻言之各省各自爲政銀銅輔幣紛紛鑄造分量不齊成色不一已不復成吾人常識中所謂之錢幣僅直是貨品而已就上海一處而言以兌換此種貨品爲業者不下二千家幣制不一愈增貧民之苦而各省間商業所蒙之不利與損失更不可勝數論中國幣制者常謂如通國採用一種穩善之銀幣則獲益極鉅而改用金本位之手續即可無期延緩銀元之受人歡迎全國皆然即滿蒙亦復通行無礙是穩善銀幣固不必以不易流行爲慮也今之問題惟在保持銀元成色之統一耳如欲使外人銀行計算賬目概用銀元如欲使海關收受稅款概用銀元則必銀元成色統一價值劃一而後可故造幣廠宜設於上海而以僱用外員之政府機關管理之如是則可得各方面之信用亦惟如是始可實收以銀元代銀兩之效也若各省之造幣廠或造幣廠之分廠皆不足以語此夫南京所鑄出之銀元成色固屬始終如一然此乃鑛坊之道德有以成就之中國元寶花樣極粗鑄造手續極簡然迭經估驗成色無差此爲中國反常事件之一故得爲全國商業之中堅因是之故造幣廠鑄造銀元不敢上下其手蓋以銀元成色稍低則人將棄之不用而自己蒙其損失也但若銀兩廢除則吾人不敢決造幣廠之必不爲利所誘矣

是故今之難題在一面保留元寶之成色一面獲取銀元之便利其解決之法已如上述此法簡易可行祗須戰勝幕後反對此舉者之勢力耳此種統一之銀元鑄有政府鈐章凡稅關各政府機關與外人銀行皆承認之其能裨益國家實非淺鮮故吾人甚望此議之實施造幣取費約每百取二以償開銷當然無厚利可圖然可使全國不感洋釐漲落之困苦不受各地匯欵之損失既補助商業又增進國稅其利之溥正非少數把持者之損失所可比擬也

◉南京快信

各學校男女學生昨日上午仍結隊分段遊行九時出發十二時散隊歸校秩序極安惟警察戒嚴各通衢均加派雙崗

總商會允簽字不買日貨即日實行惟聞有少數商人尚未同意刻正嚴切勸告

抵貨十人團已有人進行組織，各校學生回遊 講演每日減少課程

江寧鎭守使齊燮元省警務處長王桂林憲兵司令王健飛昨午晉謁李督報告閩口大□情形□懷激願爲政府後盾

常熟歸籍後等致省議會電云日僑橫築殘殺同胞蔑視吾中國政府人民於斯已極貴會爲全省人民代表請速電中央暨各省一致力爭以伸公憤

省議員儲南強辭職案已由五日談話會會議僉認無辭職理由請儲議員即行撤銷照常到會儲議員業於六日答復允許撤消連日商權組織聯席會議正向各方接洽

蘇政商權會爲組織聯席會議解決公推與選舉辦法決議幷籌辦月刊公推于樹深爲總編輯

江蘇地方協進會於七日下午二時開茶話會到議員三十餘人議決兩催未到省之會員速即到省幷通告在省會員勿再他往省議會聯席會議主張援照民國三年先例推舉代表用限制選舉法儲議員南强則主張由正議長錢崇固副議長孫儆擔任代表事件省議會職務由副議長鮑貴藻主持另於議員中公推八人輔助代表進行一切事件地方協進會亦極贊成並議決即發表宣言書推徐宗鑑吳福康二人起草

省長交議省立各營業機關六年度特別決算案與化順顯請議白駒劉莊向隸興化案淮陰周必達請議推廣教育促進實業案即列議程付會討論

南京交通銀行行長陳肅綱經總行調任杭州行長所遺缺行長缺以代理副行長李錫純接充

蘇紳尹先甲等以蘇關監督兼交涉員楊士晟履任以來整理關務較常年稅數倍增應付外交均極妥善特電軍民兩長請電京仍予留蘇以重要政李督齊省長即據情轉電外財兩部及稅務處察核辦理

◉杭州快信

杭總商會昨午後開緊急會議決定各業商號所存日貨自十日起停止售賣並由會派員分赴各號檢查尚存日貨若干登記封存俟交涉解決後再定辦法

學生聯合會定期明日(十一)決在鳳舞臺化裝演講

此間學生團遊行演講今已兩天秩序整齊幷因化裝演講在鄂連日有高小等校學生在四條巷第二國民學校舉行練習昨有無賴多人強欲入內觀看致起衝突經校長吳梅孫電知警署派警馳往拿獲六人現已送廳訊辦

省城現水復添後省議會以其違背法案且查甬市各錢莊自由收取暗水每百元自一元至三元不等紹市則有早付六十天出息名目指爲罔利居奇已向省署提起質問

省議會前提出修濬舊紹屬水利案關係八邑農田水利連日頗多該邑向有水利研究會其經費在塘工附捐項下支出恐成爲駢枝機關遂起反對當由議員周元達提出意見書辯並經公民蔣雨樵等用書函代電式表示贊成公推楼月軒送杭交該會周速記(紹人)代遞該會因無郵戳發生疑慮現據蔣等來電謂前函計達修濬水利桑梓蒙福盼速議決以慰衆望

浙西南湖碧浪湖及浙東桐江甌江等處現經查勘水利專員報告非人力所能修濬已由該議事會決定分別添購機船以策進行

省城橫河橋九日夜間一時許隆順人力車公司失愼延燒商舖三十餘家計市屋八十餘幢至三時始熄損失頗鉅

※地方通信※

松江

▲處罰烟犯　倉城內王秋生因私售烟吃被警局破獲連同在彼吸烟之夏潘顧三人幷解縣署由縣開庭審訊王顧二人各罰金六十元徒刑四月夏潘二人各罰金一百二十元四人中惟顧已繳洋贖出

▲學徒獲救　前月杪升典當學徒潘明書自剪陰囊擠出睾丸一枚又半經侯念言爲湘宋兩醫生合施手術爲之縫合傷口後即抬入松江醫院由侯念言單獨診治該學徒在院旬日居然獲救已由家屬於昨日接伊出院臨別由侯念言撮一小影以留紀念

▲拆竄城磚　西外倉城爲濬運米廒時儲米之所確爲廢墟之一種紀念物近聞官産處有將倉城城磚售給濬作得價千二百元之說

蘇州

▲水警緝獲著匪　著匪賈老貓卞左文榮等前在秦縣阮巷鎮糾夥搶典當及保衛團槍械後早已遠颺輾轉水陸軍警盡力搜捕迄未弋獲茲經木瀆水警二區第七隊長孫長發購覓眼線親督員警赴各處嚴緝業於本月初八日在金墅鎮擒獲剷盜左文榮一名匪船一艘搜出贓物甚多即經萬隊長略予訊問該犯直認夥劫典當鉅贓及保衛團槍械不諱且供黨共有二十六人快槍十七枝匪船四艘等語日前萬隊長特派員將該犯並贓物備文押解水警第二廳歸案訊辦

▲東山創設半日學校　洞庭東後山楊灣鎮商舖有七十餘家之多而學校僅有一所故由鎮董張芝孫等發起創辦半日學校會同學務委員宋銘仁議定章程呈請吳縣公署核准當即招取學生四十餘人已於本月初旬開學上課

▲匪徒冒充稽查行刦　前日傍晚閶門外有浙江人儲船來蘇在河埠泊舟突有甲乙二人上船冒充爲步機關稽查當被翻箱倒篋一番而去事後檢點已失去洋一百七十元當即投報閶區第六分駐所張巡官據報前往查勘一週允爲追緝

▲選送自治學員　吳縣公署近奉省長訓令轉准部咨飭即選送自治模範講習所學員已知事奉文後當經選定法政畢業生葉正甲萬維鼎二人取具該員等履歷備文申送省署聽候考驗

▲警廳舉行會議　蘇州警察廳崔怡庭廳長九日上午十時召集各區署長警正警佐巡官及本廳科長科員等在廳署會議聞所議以學生對於福州問題又有調查日貨之舉須宜督同長警和平照料毋爲流氓無賴附和其間滋生事端等事議畢已將正午始各分道而散

鎭江

▲最近之兩演講會　自閩事發生鎭郡各界同深憤激而以學界爲尤甚日前各校學生列隊遊行調查一切以爲根本抵制之計並電致政府嚴重交涉勿稍退讓今日(九日)學生演講團復出隊往南門外一帶演講恒心抵制不可以五分鐘熱度作紙上空談次講福州學生被某國人毆辱情形鄉間婦孺聽者莫不動容演畢步行回校時已七鐘　又鎭郡中華青年維德會所組織之演講團昨爲第三次出發之期講員輪值廉道揚君即在大街高壁演講題爲『國民之資格及責任』先將資格二字分體育智育德育三層演說講至第三層德育尤爲警惕深痛當局之不德以致外交失敗若此聽者淚下繼論責任略謂民衆成國國係民之集合體民爲國之原子國之興亡民之責任吾國今日國將不國吾人實尸其咎既往不諫來者可追吾人自今以後當發成新國民之資格建造新中國等語聽者如堵莫不動容

杭州

▲陝學生電攻盧占魁　旅杭陝西學生聯合會昨致廣州軍政府電云陝西地處邊陲交通阻滯既遭陳樹藩之殘虐復受南北之戰禍近雖停戰言和陝民之痛苦甚於昔日以陝省區區一隅之地竟養七省十數萬之兵士所經一縣一鄉一鎮凡商民舖所盡屬畜馬之廄宴息之所所過蹂躪慘同匪掠父子兄弟不死於白刃爲臨之間亦必四散奔逃孪鷚於溝壑之底種種慘狀難以罄述近又有陝西靖國軍盧占魁者仕禁燬縣已匪二載大弛烟禁勒收百欵罷年所需既恣索取於商民復狼嗜無饜炮烤勒罰闔獻之暴無似其酷市民紛紛遷逃商舖均行休業三原所設之難民所已汲無容足之地現正值隆冬之際小民何辜受此痛苦按耀縣距三原不過數十里耳竟有如斯暴行較遠者亦可推知矣軍府以護法爲天職以除暴爲目的應負保民之責請速電三原于總司令嚴行懲辦該部對流離小民稍加賑濟並禁止各司令就地徵欵所籲各省咨軍電請北庭撤回否則陝省八百萬同胞死於兵匪之手軍府諸公其安忍乎臨電涕懸不勝企盼旅杭陝西學生聯合會叩

▲學生停課演講　杭州中等以上學校學生聯合會因福州日人槍傷我學生軍警商民並派海軍登陸等情憤激特於前日開會議決停課三日舉行游行演講昨日(九號)上午八時男女各校學生先後集合新市場公衆運動場首由法校學生錢君登台演說本日各校停課原因警日人在福州橫蠻情形繼由該校教員王效文君演說日人謀我之野心及此次在閩之橫暴一時聽者均爲動容演說畢遂由各校分組出發演講以期喚醒國民共救危亡女學生亦挨戶演講幷預備於星期五日(十二)在新市場開國民大會聞自十日起至十三日在鳳舞臺化裝演講收取看資以助學生會經費

甯波

▲第四次焚貨紀　甯波焚燬日貨共已三次昨日復將近來查各獲貨在新馬路爲第四次之焚燬其貨物之多値價之鉅數倍於前聚觀者有數千人之衆警廳特派員維持秩序又聞洋廣貨同行自五四以後熱心堅持不進日貨者亦頗不少惟利之所在該業一部份人常有私運被獲之事茲聞該業中如愼記大有豐大有恆等以此事於全體名譽大有關礙特向該業公所提議邀請總商會轉邀學生團十人團在商會開會協商抵制方法會同嚴厲進行會期即定於今日下午一時云

安慶

▲衛隊與巡警衝突續聞　日昨省公署衛隊與巡警衝突一節已誌前報茲聞省長除將該衛兵責革外又於昨日張貼布告大致謂本省長服官以來一秉平恕向不許隨從員役滋生事端此次滋事之衛兵業已責革嗣後如有本署公役衛隊在外滋生准各商民指名懷控以便訊辦云云惟聞警察方面尚有提起抗告之說大約此事檢廳必將出爲調處當不致演成事實也

▲阻止湘礦設立分銷處　駐皖湘礦運銷處現設蕪湖擬在安慶城添設分銷處以便各商就近承銷會經湘省長咨請大部核准在案現皖議員蔣尙賓以皖南北產礦不下湘省現已開採兩處礦區足敷皖省之用若再加湘礦徒使人充斥不免於本省硝礦銷路大有防礙特呈請省長轉令該運銷處將省城添設之分銷處暫緩成立俾免妨礙劉呂省長已咨請湘省核辦

※雜評一※

◉西南多事　(默)

今日之廣東亦可謂多事之秋矣。軍府方面。總裁奔走會議。而時局迄未解決也。國會方面。自提改組案。黨派之紛爭日劇也。制憲方面。因提議修改規則。而又牽涉政潮之旋渦也。軍人方面。則意見之爭展起。如周廖唐柏方陳諸氏相殘相訐而不已也。學生方面。則自罷課以後。如遊行講演諸法用盡而終未達目的也。各方之內部如此。自顧且不暇。安能聯合各團而融洽一致。更安能一致以禦外力哉。國危如彼。而人心如斯。此吾所以不僅爲西南悲也。

旁氏
白玉霜

如•何•可•使•皮•膚•鮮•潤•脂•粉•附•着•不•去•

君欲玉貌增其美麗嬌滴滴越顯紅白乎。君如欲致之。則有妙法在。當君敷粉之先。宜以指尖挑一小撮之旁氏白玉霜輕揉於面。一時冷香四徹。倏入肌裏而不見。眼角口輔之間。立覺奇爽。而冰肌玉膚。亦愈見其鮮艷光潤。於是更敷以粉。粉即附着不去。歷時較不用旁氏白玉霜者至二三倍之久。故每日敷粉之先。必須用旁氏白玉霜能使君之皮膚柔滑。顯其自然之美麗。無矯揉造作之劣點。君果欲玉貌嬌艷如花乎。請一用旁氏白玉霜。方知言之不謬也

怡昌洋行啓

新舞台十二月二十夜戲價目

北市電話三千四百九十一號 南市電話二百二十號 北來車輛直達本舞臺門口免查捐照

二等半角 頭等三角 特廳六角 特廂七角 月樓一元 花樓每間六元

倪金利 曹甫臣 劉漢臣 陳筱穆 夏月潤 許奎官 潘月樵 趙君玉 周鳳文 張德祿 潘海秋 周鳳文 夏月珊 夏月潤 趙文連 汪優游 夏月華

三馬 連環 高平關 黃金 斬黃袍 賭馬 九更天 千金一笑 接演十三本濟公活佛

丹桂第一臺十二月二十夜戲

特別包廂一元 頭等正廳七角 上層包廂五角 二等正廳四角 三等正廳二角

王鴻芳 投身獻地圖 筱培 元鑫旦 王金元 樊春樓 王德義 高秋翼 國錦臣 侯益龍 馬鳳彩 麒麟王 童靈珠

兩狼 炸關 天王 激 良 梅龍鎮 列國 全本 志 尼姑思凡

高慶奎 韓世昌

名震南北色藝雙絕崑旦泰斗 禮聘唱做全材鬚生兼花面

大舞臺十二月二十夜

特煩全班藝員演雙齣好戲 價目注意 三層二角 官廳五角 包廂七角 三等三角

孫慧芬 劉慶琴 應寶姚 張桂俊 馬俊卿 張山芬 客 徐振聲 串 李勝奎 殷春虎 白玉崑 張春海 應寶蓮 白玉崑 毛韻珂 姚俊卿 佳楣

孝感天 全本金瓶緣 空城 失街亭 斬馬謖 計 惡虎 三雄 絕義 村 ▶全本代父從軍木蘭◀

法界共舞台男女合演十二月二十夜戲

(夜戲價目) 月樓六角 特包五角 官廳五角 官座四角 特廳三角 頭廳二角 二角半 三層二角 廂三角 電話三千五百十七

萬玉廷 詹潤泉 小金翠 小寶 謝義 水福 張文 小金艷 培 露蘭 薛春 銀麟 筱金 木子鈴 君 筱月 呂月紅 來 筱香 馬春 紅 朱榮甫 奎

▶狀元譜二本天啟奇俠◀

天蟾舞臺二十夜戲特別大減價

優等花樓一元 特別包廂八角 特別官廳 正頭等廳四角 三等頭層一角

每逢禮拜日准演日戲全班藝員一齊登台 電話中央三七〇二

余瑞廷 李桂芳 李寶龍 吳彩霞 李永利 張德俊 王月舫 蓋叫天 三 尚小雲 羅筱寶 林樹森 白牡丹 三麻子 沙香玉 董俊峯 小 酒 明 李 何 林 慶 蔣 寶翠金紅海山桂芳金壽樹勛卿連硯香

情商挽留名震環球泰斗武生 楊小樓 郭小福

兒樓小沛金頂紗記 寧波 湖 浣 會頭市岔口 河 汾 河灣 楊 重排 徐杭 二 乃 本 實事好戲 武盜御馬 代盜 雙鉤 連環套

大世界乾坤大劇場己未十月二十日夜戲目

另售包廂每位小洋二角 正廳每位小洋一角 手巾小賬不取分文

日戲 小惠芬 汪笑峯 小惠翠 侯雲芬 小活峯 侯猴水 小八濂 李菊俊 金花洞 夜戲 小蕙翠 小雲芬 侯活峯 小菊猴 孟菊花 金筱冬 小活草 侯雲上 小蕙飛 粉花峯 陳蓮英 筱春 李來

雙獻地圖 梵王宮 侯雲永際奎 譚 坐懷不亂 富春樓 洪羊洞 鴛鴦樓 表功 丑 逍遙津 紅梅閣 馬前 潑水 界牌關 侯雲峯 活猴 小

日夜開映 最新佳片

天蟾舞臺特煩情商挽留名震環球泰斗武生

楊小樓

二十夜 盜(淮)御(代)馬(盜)連環(雙)套(鉤)

中華俱樂部 大世界 門票一角

在上海西橋新块(設)

共和廳樓下 大新樓 衛生室 樓下 小廬山 石秀峯 張步蟾 吳小松 吳小石 曹少堂 周珊山 人人笑 曾振廷 木板張 謝大玉 銀姑娘 著名班

精雅茶室 彈子房 精美中餐 衛生飲食 哈哈奇鏡 靈禽仙苑 楊家將 宏碧緣 雙珠球 雙金錠 描金鳳 白蛇傳 文明宣卷 改良蘇灘 特別口技 單弦大鼓 梨花大鼓 紹興好戲

大長片 乾坤班 優美社 劉翠仙 李雲卿 李金標 李玉塑 馬佩環 韓玉龍 吳玉孫 錢幼卿 小蓬山 花園內 樓下 西餐室 春申樓 共和廳 淨素齋

影戲 京戲 文明新劇 京音大鼓 梨花大鼓 文明大鼓 清口大鼓 玉蜻蜓 白蛇傳 笑笑笑 樹木清幽 跑冰場 動物院 西式大餐 京蘇大菜 瓜會陳列 點心素菜

詳細鐘點及戲劇菜單目錄請看大世界報

愛普廬活動影戲院

開設北四川路海寧路北五十二號

活動新聞 大部偵探 (五) 大 本 政治愛情 滑稽笑片 十二月廿一 廿四禮拜演

英美雜誌 俄國最近之實地寫真 (俄國過激黨) 羅軼克事 恐怖黨 第三集 第四集

共和影戲院聲明

(notice text, ▶ ◀ bordered) [illegible]

百代公司

電話號碼二八六二

(四馬路中和里口)

本公司特請名伶合唱新片齊到集申現正開箱門莊發售已價克己如家惠購無不竭誠歡迎之至

上海大戲院

北四川路北虬江路口租界 老靶子路東首業里隔壁

今天戲目 大部偵探大片五大本 第五集 第六集 四大本 愛情片 (上海初次開演) 價目 禮拜六 禮拜日 包廂 特樓 頭 二 開演日戲 角角角角角 五四三二一

(最)(後)(幸)(福) ◀陰陽手▶

新愛倫影戲院

在美界愛國影 舊址 戲院

今天戲目 活動英美新聞 風流之羅克 卓別麟笑史 大部十一集四 寶蓮十二集大本 長片 竊國賊 十二月廿五日禮拜演 第三四集 ◀中國決死黨▶

中國獎券大王

胡三有獎券二十六日開獎

獎金最巨 得獎最易 開彩在即 速來購買

中國銀行函授學校章

(宗旨)本校以培植銀行人才 ... [illegible] 址 路 ... 五福里 六號

王德岩

燈彩戲法 八元

提京戲舞臺燈彩佈景 聲線戲彩影

念元

鄭少賡

新曲 十元

人生片刻不離

全昌號啟

杭州上海胡慶餘堂雪記廣告

新增參桂鹿茸丸 [illegible]

本堂設廠西湖之旁汲取藝秀之水採辦各省道地藥材 ... 等諸膠 百補丸 人參再造丸 大補聖濟活絡丹 虎鹿龜驢霞天毛角鹿腎 全鹿丸 茸桂丸 ...

老白濁可醫

白濁倒陽 新舊輕重 限期包愈 愛仁醫院啟

自濁初起時用最新科學醫治不過一星期均可痊愈 ... 電話四七一八

介紹專門花柳病科周文卿

花柳病流行最多 ... 白濁 下疳 橫痃 ... 診所在六馬路存濟局

介紹周鳴岐

周鳴岐君 ... 花柳科 在二馬路新旅社隔壁良濟局

介紹人 楊小川 ... 李右之 徐菊如 ... 電話9041

驥製丰夏芮明影戲

京齊雲閣樓下 天津鍋店街通衢馬路內 南京下關大馬路 杭州上保佑坊之江報對門 奉天省長公署東首 安慶軍署西 無錫江陰巷內 開封北書店街南口路西 福建總督署口 長沙糧道街 北 分設藥房 漢口 上海 氏獵香盧啓

近見各報章登載某某氏宇夏廣告覺敢抄襲本廬告白希圖影戲恬不知恥用特登報聲明致

標賣信成滬行物產

本處於本年正月報明官廳將信成滬行股產變價攤派股欵原擬三個月辦竣逾期已久售股無多特將各項物產名目登報標賣計證券項下申大立大麵粉股份共元五千餘兩又華興一千兩又泰來洋一千元宏業憑園地產元一萬三千餘兩又增盛五百餘兩華通保險六百兩精勤實業二百兩增裕榨油五百兩東方氷廠二百餘兩文明書局洋三百餘元地產項下上海閘北道契地八畝餘海甯路方單地連屋二間無錫遐字號田二畝餘操字號地連屋六間造字號地連屋十七間以上如合意者於舊曆十月十八日起一個月內將願購何項及出價若干連同姓名住址函告本處如欲看詢隨時前來接洽屆期開標照通例辦理上海南市裏馬路同益里信成銀行清算處布

萬國九洲第一靈驗耳聾聖品

鋪設上海二馬路中市西鼎新里石庫門內交易京都天寶齋○誠告同胞○耳聾痼疾○我有神劑○服此立聽○奇驗神藥○包可斷根

凡患耳聾之症皆因腎水虛損相火上炎或因鬱火傷肝以致耳鳴耳脹耳熱耳痛等病本齋家藏良藥屢蒙官商試驗故敢出而問世非徒漁利已也善治男女老幼久年初起一經服此丸二三盒立覺血氣調和呼吸靈捷補眞陰生津液退浮火除邪熱雖十年廿年舊症料覺獲奇功雖極重久年老聾服此丸二料無不轉聾復聰眞乃第一

聖品每盒一元每料六盒洋五元如有兩耳挖損作爛宜用八寶吹耳散無不立愈每瓶七角若有虛言欺人非我惟天

京都天寶齋啓 乙5569

嚴裕棠啓事

今遺失晶章一方篆文嚴氏裕棠四字此圖章以後無効如有收取銀錢須鄙人親自簽字爲憑特此登報聲明 3193

敬贈佛學大辭典樣本

索書者請附郵票三分以作寄費之用空函不復附送佛學叢書書目提要及觀世音經○六祖壇經箋註引證繁博致據精詳書首附歷代祖師像三十四尊裝訂兩厚冊定價大洋一元○上海靜安寺路三十九號醫學書局謹啓 戊5502

無錫青山寺啓事

啓者小寺大殿前燬於粵匪之亂數十年未能重建實因工程既大物力艱難故也近有無恥僧徒納宏靜號士禰名片在外假本寺名義以造殿爲名向各界募化金錢因恐大善士大施主一時不察被其恐斯賚本寺並無僧人在外鳴廣叩募將來募化必有本地紳耆以及圖章爲憑特此聲明還祈諸大善士共鑒爲幸 錫邑惠泉山青山寺住持特白 乙3978

止咳聖藥 止咳金丹

立時咳止 當日斷根 如不靈驗 加倍還銀

止咳金丹靈驗異常投合人人體質無論男女老幼新久咳嗽哮喘氣急服丸之後不滿三分鐘咳止喘停氣順喘平眞仙丹也蓋以經驗宏富用藥妥貼故能起他醫束手他藥無效之咳嗽病富貴祗收藥本每瓶一元十元六瓶五元如不靈驗加倍還洋光見信實外埠函購寄費加一郵票通用回件快速保險寄奉貧寒面索不取分文上海卡德路山海關路口善昌里

造福齋藥房 發行電話西一三九六 乙5516

京都天寶齋

八寶化毒丹 珠黃下疳散

珍珠號治五淋白濁丸 主止

夫淋濁一症皆因濕熱毒而成或花柳場中傳染以致小便刺痛溺管閉塞點滴不止步履艱難腫痛不堪大受其累服此丸立刻消腫止濁定痛消火化毒去濕輕者一瓶重者二瓶可包能瘥不但症除而且壯身健體培元固精治淋濁之妙藥也每盒洋一元八寶化毒丹每瓶二元珠黃下疳散每瓶七角專治男婦楊梅結毒橫痃等症陽物腫爛服則立愈永無後患上下疳二等馬路中西鼎新里石庫門交易

招買住宅

茲有坐落北四川路橫浜橋邢家宅地方三二間一廂房二計田車三分六釐以上厘直達馬路可合住宅甚爲合買者欲至格致五百廣東路念一號李君接洽可也

感謝懷德堂淋濁聖藥

名不虛傳 的係名醫

只此一家 治白濁血淋刺痛眞當正

余患淋濁之症已二月有餘受累不堪溲時苦不勝言請醫診治無效購各藥房之丸丹服之反出血如刀割紅腫破中十分憂悶○蒙友指示六馬路中市朝陽萬年樓西恒和油酒店隔壁懷德堂王雨香先生醫治○即服先生珠黃止痛止濁丸每盒二元最奇者服丸三點鐘後其血淋立止其痛亦經後服先生珠白濁立止丸一元其症即霍然全愈蓋懷德堂之醫藥眞乃上海第一靈效也○該堂魚口便毒內消丸下疳腫爛生肌丹每盒一元極速之丸也 後馬路興仁里錢業成蘭生誌謝 4173丙

白濁香甜露

此露治五淋白濁眞如仙丹一般靈驗且極香甜如小便不分口出刺痛溺管苦要命一痛即服利此立止即愈每瓶三角 上海拋球場杏林軒啓 534

紗廠熟手待聘

敝廠歷經有紗廠熟手欲投聽驗者函至新馬路四游戲報館劉收 乙

催眠術講義

每部大洋八角外埠八分郵票代購者函件即寄回上海五福里路班寧壽六號代售行 學校

聲明劣子

劣子談天壽年已二十歲不務正業屢訓無效此後如向親友借貸等情諸氏不承認請諸親友諒察幸 丁祁父 王家浜路 姚氏 談啓 甲3992

聲明本號期票作廢

茲有本號所出第十一期本月初一號第一期三百五十五元計洋票此小洛生昌木作宋聚寶號定昌期票延不付之此號特各將貨誑作廢勿收用切 恒泰木器號啓 乙5571

續嗣聖藥 男子九醜丸

專治先天不足後天虧損陽痿遺精等症服之身壯體強功效如神 每瓶一元 上海閘橋 黃東保太和啓 1400

廣東寶華堂藥房獨創 海狗精補血填精種子如意丹

海狗腎一名腽肭臍爲血肉有情之品功能補益氣血強健精神久爲中外醫家所推重本堂獨得宋時研究內府秘方…… 3764

苦痨

痨病怕寒怕暑怕四時八節經年累月困苦床第甚至精神淘汰血肉乾枯以致骨瘦如柴形容變相俗謂百日痨千日痨是也雖醫藥謂理耗費鉦資仍虛難起沉痾鄙人明知斯理佈告私衷幸垂蹙焉敝處出售眞正對口蘭專治各種痨病吐血遺精白濁白帶服二三分馬上見功並能斷絕根株誠蓋世之聖品定價每分洋十元如假天殛醫告病家勿嫌償貴而自誤性命祈三思之○上海法大馬路八仙橋首安里時雨藥房啓

聲明

本號章程在外保查報永號換請意福遠即書各爲昌外等聲明特情冒來售東 來幸寶東日無明特情冒來售有用今此此效起爲號記 另本章登巳作人圖 甲3988

冬至送禮

運到各國各種著名香檳酒價目自二十元至八十元

節近冬令 諸君抑須饋送親友禮物乎諸君抑知香檳爲最上等美酒乎西邦人士咸視爲上等佳品喜慶饋送多用之諸君抑知孟乃科(註)香檳中之佳釀味美價廉裝璜美麗適合爲禮物乎諸君抑知該牌惟我履泰獨家經理乎現從法國運到大幫香檳酒及各種威士格酒白蘭地酒白酒紅酒必得酒威毛酒淋酒皮酒等花色繁多不及備載以備上流社會士女需用購祈從速 本埠外埠批發猶所歡迎價目格外公道以副諸君惠顧之雅意

履泰洋行 上海北京路十二號 電話中央一六三一號

懷德堂老醫局

王雨香包醫男婦毒門 極靈極速○永無後患

珠珀止立白濁丸

此丸專治一切淋濁或酒色而起或濕熱而生或虛弱而來或花柳毒傳染所致凡服靈丸立刻見功 每盒大洋一元 上海六馬路中市朝陽萬年樓西首第四家恒和油米店西隔壁懷德堂王雨香醫局 4174

泰山牌香烟

本公司前出罐頭泰山牌香烟極荷各界歡迎致有供不應求之概然十支紙盒泰山牌貨與罐頭一式而取價極廉凡我愛吸諸君荷吸過罐頭烟者更不可不吸此紙盒烟吹氣如蘭間始信本公司所出之品實無一非國貨中至佳之製也

中國興業烟公司

立愈肝胃氣痛將軍丹

肝氣之症世人患者最多皆因性情大怒事逆氣悶憂慮過度或則春轉不舒致傷肝木從此鬱怒即發甚至氣逆不順肝堅如鐵食不下咽坐不安席若不早治他年正氣一衰其發更盛覺有性命之憂今本藥房有鑒於此費心血始得秘方名曰將軍丹無論男女如患肝胃氣痛之症服之奇功立見若二三年新患之症二瓶即可斷根全愈二十年舊恙至多一料永遠不復發曾經試驗萬人皆如此奇驗未敢秘藏特登報佈告俾患斯疾者皆得解脫呻吟床蓐之苦則幸甚矣○每瓶實洋一元每料六瓶洋五元遠埠信購原班回件 上海三馬路大新街對面 錸雲藥房啓 141

國貨 三星老牌

牙粉祇可 二妙牙粉 擦面粉祇可

牙粉以炭酸鎂爲主要原料因其能潔齒去垢但性帶鹻質若以之擦面久必皮膚粗糙有損光容本社因製

於每袋牙粉中附贈擦面粉一包原料性極滋潤常用能使容光煥發諸君購此牙粉則潔齒嬌顏各適其用

每袋三分每盒四十八包八角八分

上海 中國化學工業社製 總發行所 五馬路寶善街 第二發行所 英大馬路虹廟對面 各外埠均有經售處

執不得轉授他人其情形及詳細合同條欵可赴本局衛生處詢問閱看是也特此佈告 西曆一九一九年十一月二十七號 第二六六二號

※本埠新聞※

◉華法教育會近事

本埠華法教育會選送赴法學生已八屆於茲矣頃以鄭重生活程度起見特行重訂資格卽赴法學生須具中學資格及備有現金六百元是也並悉日內發出通告一則大致謂凡華法教育會所屬留法勤工或儉學會之學生在外集會或開會皆可自由行動惟不得假用該會名義若經該會許可給有委任書者不在此例云

◉工部局議董日人伊吹山逝世

工部局議董日人伊吹山氏（本埠郵船會社經理）患病不久於昨晨逝世工部局特函致其家屬以伸弔唁

◉煙酒聯合會又一反對借欵電

中國烟酒聯合會自政府烟酒借欵發生以來以全國商業生命所繫誓不承認茲將該會駐滬事務所致政府原電錄下北京大總統國務院外交部財政部農商部鈞鑒報載烟酒借欵在美重提業簽草約權授外人全[illegible]此事爲吾商業生命所繫伏乞鈞座俯念商艱[illegible]衡利害取銷草約否則重違民意吾商業誓不承認迫切哀籲不知所云

◉愛國會致南北兩商會函

上海南北市兩商會昨日同接中華國民愛國會函云謹啓者此次福州禍事先則日人故意糾衆持械槍殺我國學生商人繼則日領復派艦進兵恃強登陸侵我主權方以山東之交涉未已而福建之蹂躪又來彼日人之得寸進尺思之深痛我國力弱既不能言兵然則抵抗之法惟有恃我國民一德一心之愛國合羣合力之共救永遠與彼斷絕一切交易一面鼓勵民心一致爲政府作外交之後盾此係今日救國自救之要法也素仰貴會諸公爲商界領袖務望諸公從今日起各發天良廣勸各商切實實行否則仍是罔顧大局只圖私利竊恐追至末日莫如今日高麗人之因受苦覺悟拚命欲救其祖國而無法救濟矣幸我明達之諸公三致意焉

◉南貨業抵制日貨之發動

本埠南貨店同業爲抵制日貨事在小東門外公會開議舉定調查員八人前往各店調查日貨會否銷通存底究有若干以便籌商辦法惟聞寧幫南貨店亦有四五十家雖爲同業各有一幫恐有我禁彼售之事須具函說明以歸一律現有春澤堂公所通知寧幫各店照彼幫議案懸予贊同俟寧幫允洽即可共議永遠抵制章程矣

◉九日赴法學生調查表（續）

姓名	籍貫	資格
皮作瓊	湖南沅江	省立第一甲種農業學校
汪澤甑	湖南醴陵	醴陵中學校畢業
譚德和	湖南新化	旅鄂湖南中學校卒業
傅金彪	湖南醴陵	湖南高氏師範學校附屬中學畢業
陳 榮	湖南寧鄉	湖南甲種工業學校卒業
宣梓溪	湖南長沙	楚怡學校工業部
丁 珩	湖南常德	常德中學校卒業
鄧榮籓	湖南醴陵	醴陵中學校畢業
朱振武	湖南長沙	湖南高氏師範學校附屬中學校畢業
丁繼嶐	湖南攸縣	北京高氏法文館卒業
向培燚	湖南黔陽	沅州第九聯合中學校
龍纓棻	湖南醴陵	醴陵中學校畢業
曾世芳	湖南資興	湖南省立第一中學校畢業
劉 武	湖 南	旅鄂湖南中學校卒業
李化之	湖南茶陵	湖南兌澤中學畢業
汪 洋	湖南石門	旅鄂湖南中學校畢業
李嘉昌	湖南資興	湖南嶽雲中學校畢業
鄧慶熙	湖南攸縣	北京高氏法文專修館卒業
李怡遂	湖南寧鄉	湖南甲種工業學校卒業
孫世灝	湖南澧縣	澧縣中學校畢業
鄒貽棨	湖南澧縣	澧縣中學校畢業
湯光璣	湖南湘潭	高等工業學校修業
譚元璧	湖南余縣	
尋接鈞	湖南湘潭	湖南第一甲種工業學校
朱 馨	湖 南	廣益中學畢業
謝振河	湖南道縣	湖南第三師範學校
顏昌頤	湖南安鄉	明德中學畢業
楊峯林	湖南沅江	商業專門學校卒業
郭國賓	湖南沅江	兌澤中學畢業
李志新	湖南寧鄉	湖南女子師範學校
范新順	湖南長沙	湖南女子師範學校
熊叔彬	湖南瀏陽	湖南周南女學師範科
范新瓊	湖南長沙	湖南女子師範學校

◉萬國儲蓄會遷移新屋紀

本埠法界萬國儲蓄會現遷居舊會址之旁第七號新建屋內該屋係克理洋行打樣仿希臘古式計寬五十六尺長一百五十五尺三層樓房規模壯麗計建築費八萬兩爲時六閱月方始竣工該會洋總理爲蒲汀 Mr. J. Bendin 華總理爲楊潤身楊君乃聖約翰大學畢業生人甚強幹初爲該會分會之經理後爲該會之華總理綜持重要各務營業日臻發達現該會已歷九載儲戶已達一萬二千餘號分會已設五十餘處之多聲名洋溢信用昭著昨日爲該會新建房屋落成喬遷之日天氣清朗上午十一時中外人士前往參觀者頗多來賓均由該會華洋辦事員如蒲汀楊潤身王蔭之等親自招待欵來賓以香賓西點餚饌交錯備極一時之盛該會全部之建築純以鋼條水門汀精緻異常層樓巍峨其內幕分爲左右兩列如銀行式分部辦事中間留有甬道兩旁佈置華麗至歸宿處則設一高臺臺上置有旋轉銅球六只每只能容彩二千號其球燦黃光明製琢絕佳乃係華人所造該會即以此數球作開標得彩之用又其四周柱石上嵌金字「穩當可靠」「積少成多」「希望無窮」「致富奇術」「發財秘訣」「機不可失」「以義爲利」「生財有道」等句云云

萬國儲蓄會新屋

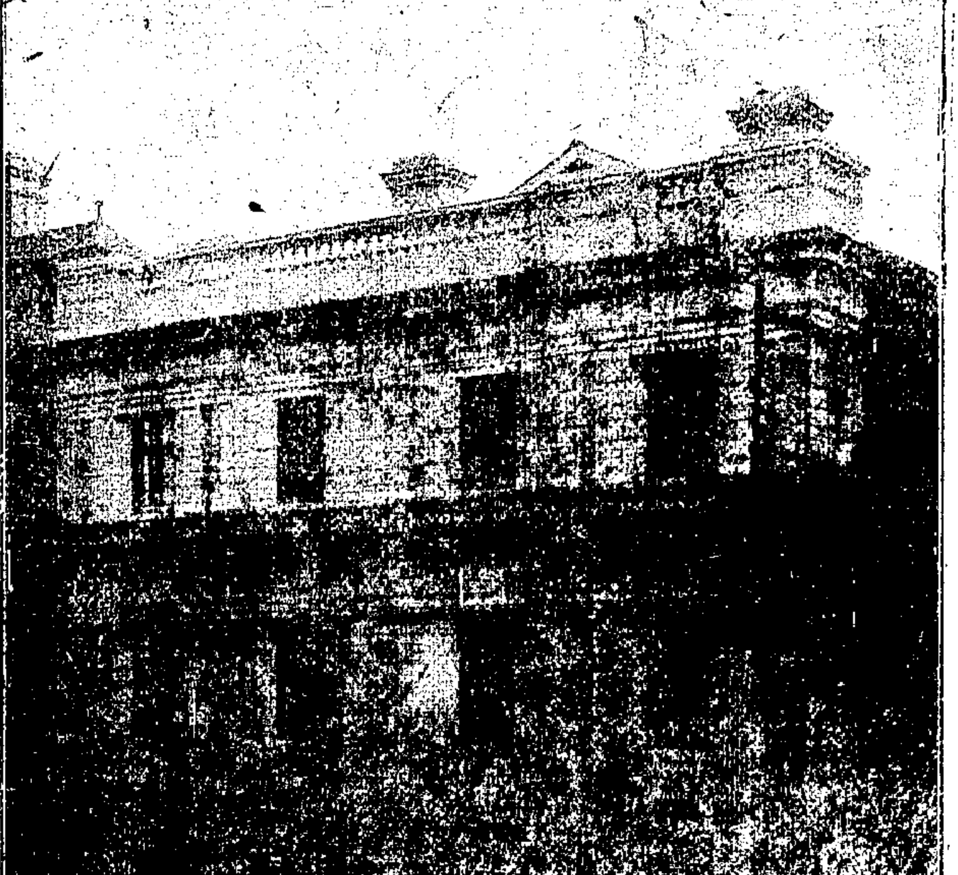

◉學生會連日焚貨紀（上海學生聯合會調查科稿）

昨日（九日）育才公學學生分會查得在北公益里二百零一號開封路源記棧內暗藏劣貨自來火蝠龍牌桃子牌三S牌三種共小箱一百二十一件大箱五十七件當時育才公學遂報告鄰近學生分會（南洋醫學神州醫學中國公學兩江公學）同往該號質問當由經理沈某接見謂抵制事宜極表同情惟此貨在兩月以前早已批進當據鄰人所稱在日前晚間偷進等情顯見託辭推諉掩人耳目卽使其然二月以前早已倡言抵制亦難逃破壞之列況陰藏危險品於市廛之中揆之法律已屬犯禁該號主因理曲詞窮良心發現願將大小箱如數焚燬以資提倡而儆效尤於是學生等僱車載至惠兒院隔壁空場內於下午九時將小箱如數焚燬當時並有四區一分駐所派員到場監視觀者數千人莫不同聲稱快並有學生演講解釋焚燬事由但所剩大箱因時間倉促當衆點數封存該棧晚間由各校學生輪流巡察以防流弊今日（十日）黎明即派代表往各校報告迨九時又有中華工業中國體操東亞體操同德醫學上海公學中華職業各校同往該處僱車將大箱搬運空場如數銷燬當時在左近有周一大烟紙店亦將所剩自來火五小箱自行搬至空場焚燬同表決心并又有洋貨數件同時銷燬觀者甚形踴躍云

◉閘北商學界之焚貨遊行

前晚及昨日上午閘北各商舖將所存日貨車往新民路一段救火會旁空地上盡付一炬觀者拍掌歡呼華務各店主熱心愛國云云及十二時滬北中華工業中西商務中國公學育才公學兩江公學等各學生約有二三百人於課餘休息時排隊出發遊行各馬路高呼一心救國詞氣激昂聞者感慨

◉續誌師範生與雜糧號交涉

江蘇第二師範學生與九畝地茂記雜糧號交涉略情已紀昨報茲又據第二師範學生分會函告云九畝地茂記店主專販米出洋自閩案發生外面報告第二師範學生分會者日必數起該分會爰即派調查員詳細查實後派遣代表詣問者先後共六七次該商或逃或躲皆不獲見末次約以九日下午四時半往見無論如何必須等候否則自有相當辦法屆時卽由二師學生數十人前往詰以每日販米出洋乎抑有幾千擔該商云我無鉅資安能作此業學生某君言聞販米者固無需鉅資遂向索賬簿據該商云僅做掮客無賬簿存學生某君曰固知爾爲掮客故無須鉅欵而爾竟初以無資對不前後矛盾乎可見確實無疑該商云直接販米與日確未曾爲學生某曰然則間接已爲之乎該商卽厲聲曰我販米出洋究竟有何證據某君曰學生非貿然而來者確已查實若不信請至某號對證該商心虛適該地警察區長至勸其往省教育會表明心跡該商然之遂與學生同往沿途觀者皆曰販米奸商省教育會以權限關係不能治理於是衆學生以懲戒其行爲計必思有以喪其膽時該商亦願立誓書遂決計請其到校繕寫願書曰今後鄙人永不販米出洋倘或查獲竟可從嚴處理此誓等語具名黃守仁并蓋押旋由警察護送還家

◉愛國商號錄（上海學生聯合會調查科來稿）

四牌樓順太 臧生太 老元盛 德盛 徐鴻太 仁同永 長餘 義成太 沈文成 倪茂興 永升太 邱樹記 劉文記 天生 祥太順 申太 張順興 楊恒隆 元生太 隆太 永成 與祥太 信記 大豐祥 陳同春 縣橋街錦惟記 仇全記 應方賓 王德興 張太生 永進 永太和 昌大 華興 德興祥 朱雙成 全太豐 城內東街聚興 義生昌 協太 和太 萬豐 新瑩 天順 天元 小東門四牌坊中王永興 金樓堂 西姚家弄陵義隆 仁茂 三牌坊彩章 王新太 源餘 源興 泰昌公 城內三牌坊瑞和 洪祥太 九畝地南首梨園路豐和 三牌樓老正源 城內西馬橋姓和元記 老西門儀鳳路口胡有盛 三牌樓北口莊同順 大東門口治隆 大東門內恒隆同記 城內彩衣街正路太平弄口震和祥 虹橋南首永太昌 虹橋南街街首恒昇 中華街二十二號協和祥 舊敦場錦章 畫錦牌樓源記 東

◉中法實業銀行招新股

文匯報云中法實業銀行股東於十一月二十八日在巴黎開特別會議命董事部將該行資本由七十五兆佛郎增至一百五十兆故擬發行新股十五萬股每股票面之值爲五百佛郎已撥若干股在遠東發行本埠中法實業銀行已登報招募矣

◉最近進口日貨表（上海學生聯合會調查科稿）

貨號	船名	來埠	物名	件數	價値
東林	竹島丸	大阪	鏡子	五十打	一百五十元
又	又	又	皂紙	三千五百九十打	三百六十元
和昌盛	八幡丸	神戶	化粧品	三千六百盒	九百十元
又	又	又	紗襪	五百十打	二百二十元
震泰	又	大阪	皂紙	七件	九百元
又	又	又	衣針	六件	三千元
又	又	又	鏡子	三百七十打	一千元
關記海味	又	神戶	黑參等	二擔八十斤	一百四十元
又	又	又	又	二十一擔十斤	一千五百元

◉碾米同業開會紀

南北市機器碾米各廠昨日在總商會二層樓上開會到會者董事張樂君錢貴三評議員曾影亭朱安生蔣敬文鍾華林張杏圃及司月同業到者三十餘家三時振鈴開會首由張蕙詢近接江蘇齊省長來函謂訪聞滬地近來運米出口大都係廠機米究竟有無護照或私運等情到會諸君討論俾得呈覆緣衆公議僉謂廠家祇負代客礱米之責買賣權在客家決[illegible]棲市價仍照前屆所定計算無所更動

◉上海學生聯合會消息

十二月十日上海學生聯合會營業科開第七次常會主席韓君守恒書記楊君月海錄事如下（一）房君提議本會日刊無論售送均由售報小販代爲遞送不必郵寄雖稍靡費實少差誤李君附議通過（二）俞百慶君提議因事務紛紜故日前所舉之會計一席尚克擔任同時王廣卿君言於會計一道亦有心得願以書記與俞君對調洪兆良君附議全體通過（三）王廣卿君提議本科自接發行日刊以來科員辦事未免不足擬添六人俾易奏效夏君附議全體表決（四）李君彥提議本科銀錢出入甚繁當添備一小銀箱以少危險楊君附議通過（五）楊月海君提議舉查賬員二人檢查以前賬目俾杜差誤王君廣卿李君彥附議全體表決（六）洪兆良君提議查賬員以李君彥與王君廣卿當選斯職夏君銘勳附議通過夏銘勳君當選（七）王君提議本科當選一監察員房君附議全體通過八時散

◉兩商輪進口預聞

大陸報云與昌輪船公司之俄羅斯皇后號十日晨間可由溫哥武駛抵橫濱星期日午後或星期一日晨間可抵上海該船載有赴青島之華工二千八連頭二三等搭客及船中辦事人員計之共有三千七百零九人之多 中國郵船公司之尼羅號本星期五日午後可由長崎抵滬

◉省教育會教育講演會第二日（續昨）

郭君秉文續講瑞士之教育瑞士係二十五州合成以人種語言宗教之不同可稱二十五小民主國合成一大民主國其教育制度各州各別各依其土地人種歷史宗教而定各義務教育年限不一短者有職業學校補救之而職業學校之性質亦不同高等小學普通中學及職業學校之修業年限亦各不一致之瑞士教育之特點上級學校之年限依下級學校之年限而定由上而下各鄉村教育亦得照地方情形辦理在世界各國學制中可稱最錯雜者然不過形式上組織上之不同而精神上則全國統一各州有相同之點（一）勵行強迫教育（二）學校不收學費（三）定體育爲必修科瑞士教育最重體育有嬰兒學校凡有職業之父母可將自幾月至三歲之嬰兒寄託校內養護看護小學除入學時由醫生檢查體格外平常又不時舉行檢查至升大學爲止此外有種種特別機關專補救學生體格上之缺點如職業學校（非普通之職業學校）專以教育低能兒者如森林學校太陽學校皆以救濟身體不健全之兒童又有所謂農業學校多擇高山之上設備簡單攜帶校具隨處可作授課之地瑞士學校無兵式操而另組織國民軍年滿二十歲須受徵兵試驗但當兵期極短此法有三利（一）期短可不礙職務（二）試驗可督促其鍛鍊體格及注意衛生（三）各州試驗之結果可引起其競爭觀念以故歐洲諸國多有仿行者再言英國之教育戰後意法諸國改革之趨向都設改造部英亦有之分十五部教育其一有教育委員八人會經調查後所定計畫請政府施行（一）關於科學者（二）關於外國文字者（三）關於成人教育但國人猶嫌其遲緩提出三大議案以督促教育之改革（一）非休議案有三要點一教育上須有系統的積極的計畫一延長義務教育期限一強迫補習教育此外設法使學校檢查十八歲以上男女體格增加高等以上學校免費學額地方教育費由政府與地方分任（二）優待教員案（三）蘇格蘭教育議案此三大議案在英國教育史上之創舉也參觀教育時曾晤非林氏知英國人民戰後更看重教育因在戰時服務於國家社會者大半學校之功故對之益加信仰近則學校內注意培養學生自治對於工人增加其知能開放大學擴充學額軍隊有教育成人有教育皆足以見英之教育上共和精神大發達英人教育之特性一教育之發展依賴公家者少歷史上私立者常居重要地位二教育行政之主權由下而上戰後此種習慣仍然不動三英人自言美國教育主義偏於經濟德則偏於智育英則注重道德以爲英之教育主義較他國爲善此則可供吾人參考者也更言美國之教育美受歐戰影響較小但戰後路線益見縮短歐洲教育改革趨向美知之較詳故不無改革有湯氏議案請中央政府組織教育部支撥巨欵改良各州教育（一）延長義務教育年限（二）注重體育（三）改良師資（四）移民教育（五）對於大學設施美人因移民日多人種太雜故竭力提倡美化教育以冀同化對於教員增加俸給一面謀增高其學識技能對於體育因戰後發見國人體格不及格者猶多據某軍事上有關係之失敗者不在軍事上智識技能之缺乏實在普通知識及體育之缺乏以故提倡全力對於強迫補習教育亦正勵行每週規定須有十八時對於科學設中央科學研究所聯合全國科學專家及二十一大學著名學者共同研究奈耳大學設備理化增加至一百五十萬元之多在德育上去年組織全國德育研究會懸賞重金徵求德育問題答案美之職業教育爲最注意之一事中央設立職業教育局預備巨欵與辦職業教育陸軍部設教育委員會授軍人以軍事上有關係之職業的知能即受傷軍人亦無不施以相當之職業教育在大學校組織大學預備軍受軍事教育已達三十萬人以上爲各國戰後教育之大略情形今當討論我國今後教育問題（一）世界各國戰後對於教育咸起懷疑致力研究我國教育方針亦應詳加考察是否與世界趨勢相符是否與國家社會適應（二）英美教育家以爲英美瑞士各國之教育可貢獻我國參考者爲地方自動的教育即教育須地方自行設法興辦（三）義務教育應竭力推廣（四）成人教育亦須提倡我國年長失學之輩多爲好國民之材料（五）軍隊教育亦甚重要之主張裁兵而不施以相當之教育爲害更烈（六）女子教育當注意於同等機會此次全國教育會議已提議男女同校希望早日實行（七）體育一端如瑞士有國民軍之組織學校無軍事上之練習但有基本的體操我國亦當效法（八）共和國實際上在學校內養成共和精神職員方面學生方面均須有一種協助精神（九）增設大學之不可緩意國有大學二十一美國有五百數十以此例我國比意當有一百三十餘大學比美當有一千餘大學須知大學爲文化之源泉輿論之中心與國家實有生死存亡之關係（十）學術之研究應特別提倡學術上有所發明對於世界有所貢獻可增高國際地位日德與之科學仍嚴守秘密我不能發明終不免仰人鼻息（十一）教育上宜注意於外交之聯絡如英法意美諸國都有教育上輔助外交之各種方法實爲國民外交之一要點以上諸問題均爲戰後我國教育上重要問題深望教育界研究實行之方云云郭君講至此方畢乃由主席黃國會長向聽講諸君提出關於教育改革上實行辦法二要件（一）自己可行者立刻即行（二）個人不能做到者先設研究所當即宣佈由全國學生聯合會上海學生聯合會江蘇省教育會上海縣教育會四團體即日組織學術講演會並先組織委員會推定余日章黃任之沈信卿蔣夢麟姚孟塤張東蓀狄狄山賈季英程天放顧蔭亭彭昕諸君計十一人爲委員追散會已逾六時矣（完）

◉中美女學生比賽籃球紀

本埠安定盤路中西女塾女學生籃球隊與北四川路美國美人學校女學生籃球隊於昨日下午在中西女塾校址前面操場上爲球場兩面各設有網斗每面各立六人自四時半起賽至五時十分爲止其間休息十分鐘第一次自四時半起至四時三刻爲止其結果爲十三與一之比較第二次自四時五十五分起至五時十分爲止其結果爲十六與二之比較總結果爲二十九與三之比賽此次美女學生連勝者因係得罰球之故爲數不少美女學生身軀既高又能縱跳是以比賽之結果相去懸殊也比賽時之公證人爲聖約翰大學卜校長之女公子參觀者有男女賓及聖瑪利亞高級生如黃惠娟楊翠貞胡永福等

中西女塾籃球隊與上海美人女學校球隊比賽

中西女塾籃球隊（參觀攝影）敎練長美國林美德女士（在後面）隊員前排自右至左夏露德邱貞愛（係捧球者）徐有容後排李悅愛彭望荇何蕙遜美國美人學校籃球隊 Miss Jenning-Coach, First row. Margaret Blain, Maude Hudson, Kais Brewster, Second row Luise Wilson, Rose Soberstine, Elizabeth Rugh.

◉兩學校定期賽足球

約翰大學足球隊定於本星期六（十二月十三日）下午與南洋公學足球隊比賽其球場在約翰大學操場內

◉盲童學校定期遊藝運動

上海盲童學校訂於本星期六下午三時在北四川路青年會爲遊藝運動是日開會秩序預先規定繕單分送本埠商學各團體照錄於下一中文歌福樂之地二背英文詩小孩遊行記三體操新式球杆四表演愛國精神五英文歌獨唱六鋼琴合奏七英文歌聖誕節八西樂公學體操九中文歌時計十英文背誦安慰十一跳舞雪花十二秦琴美鳥舞十三英文歌楠雪泥十四叠人金字塔十五郎現鬼幻術

◉寶山第三高小參觀商務印書館

江灣鎮寶山縣立第三高等小學校三年級學生十五人於昨日（十二月九日）下午由教員刁葉侯率引遠足至閘北參觀商務印書館工廠施行校外教授當由該廠交涉課職員朱君璋觀各部隨加指示既畢仍徒步回校時已五時餘矣

◉競育會職員演講

上海競育會於前日起由評議部張開清君擔任演講主任文牘員陳志渭童子部吳青雄卞麟書君等滯同多數職員分投演講一面由吳君指揮同人沿途散[illegible]照料故聽講者秩序甚爲整齊並聞定星期六晚間及星期日續行出發演說云

◉武術會重舉會長

上海武術會正會長蘇筠尚業於日前逝世該會特於昨日重行選舉結果全體一致舉定謝復初君爲正會長會員無不異常歡悅又擬於

細毛皮衣七折賤售
細毛貨在身骨輕柔皮板堅固本莊不敢自誇歷來所售各貨凡惠顧者早已印入腦海茲因將所存細毛皮衣高等西狐猞猁籽尖紫羔灰鼠等料甚多一例削碼減售其餘花色應有盡有各界欲購物美價廉者盍興乎來
上海三馬路石路 萃豐綢緞衣莊謹啟 電話中央一九六八

鳴謝 壽門醫家陳伯威醫士
朱葆三 沈聯芳 謝蘅牕 周金箴 桃 葉若 吳陶庵 項如松 虞洽卿 傅筱庵 小川 成 人

花柳毒 六馬路電車轉角處東首第五家石庫門 陳伯威 花柳秘傳 立奏奇效 殘廢終身 懷安施醫局

立效遺精丸 濟生藥房 費伯英醫生啟 總發行所

上海廣昌號 英大馬路拋球場對面 時新呂綢緞 衣 洋貨 號 獅子商標 紅色補丸 減價滿期各貨仍照減價時之原碼概不增加此佈

益康參號 上海瓜街 冬令放盤

鳴謝 周文卿醫生 白濁靈藥 六馬路 存濟局

專治男婦老幼各種虛症 中醫徐相宸 寓上海北泥城橋鴻興里

華陀再世

半身不遂丸 德法製藥公司 程鳳生醫生製

一嘯俱樂部 同人啟事

新年正月擇日開會追悼蔡前會長云

●煙酒聯合會追悼會員

中國烟酒聯合會昨因會員邱介帆在津物故舉行特開追悼會午後一時兩業同人及清浦同行等到者甚衆先由沈子卿報告開會宗旨次由金拜仁代表兩業同人讀祭文繼由包棨堂讀誄詞家屬邱鑑沂讀謝詞陳良玉胡伯承等皆相繼演說大旨均追念邱在生熱心公益不辭勞瘁爲人所難能并由沈子卿將邱生平事實詳爲報告至四時餘始搖鈴散會

●基督促進會之游藝會

上海基督促進會乃旅滬廣東基督徒所組成現擬籌款以充經費定於本月十一十二兩晚假座四川路青年會開游藝大會有催眠術唱詩鋼琴四弦琴戲劇等俱是中西名流士女所表演入場券特別二元普通一元臨時在青年會發售云

●寧波同鄉會建築近訊

寧波旅滬同鄉會建築新會所工程自八月間開工迄今已建至四分之一工程進行甚爲迅速該會募捐事務所坐辦方椒伯君以應付造價待欵孔殷除向認定捐欵諸同鄉請爲照繳外又函致各募捐員催繳捐册捐欵原函錄下敬啟者本會建築新會所早已開工多日工程進行需欵甚亟前承熱心認募曾呈捐册茲查存會處未繳到者尚有□本想已荷募有成數懇速同捐册從速惠擲以應要需事關公益爲敢屢瀆尚乞鑒諒爲感云云

●豫園商業聯合會開始辦公

邑廟豫園商業聯合會成立迄今已屆二月對於上海各界聯合會各路商界聯合會均未加入實因會所尚未擇定所致現在該會已勝辦一切器具設立事務所於玉清宮樓上並請趙某爲駐會辦事員昨已開始辦公

●三和工藝社公司創立會記

三和工藝社股份有限公司於本月十六日下午一時由發起人召集股東在城內九畝地仁安里本廠開創立會到會股東約六七十人公舉戴樵原君主席報告開會宗旨繼由發起人郭玉海君報告經過情形及討論章程全數通過後票選董事及監察人由衆舉泉君監票選舉揭曉當選者戴君樵原孫君志厚烏君嘯臥趙君翰香徐君汝霖五人爲董事趙君祖蔭龐君星一二人爲監察人秩序井然散會時已鐘鳴六下矣

●富利林鑛公司開會紀

南京路三百九十三號富利林鑛公司日前通告各發起人於昨日在事務所開常會到者二十八人首由主席徐卓堯起言略謂上期大會蒙諸君公舉鄙人與倪志和君爲招股章程起草委員但此種章程不易起草因宗旨係救國起見且以資本須二千萬元非三五年不能招足雖然今日熱心實業者大不乏人或招股章程一出不滿一年招足二千萬未可逆料也惟對於普通社會投資不能不從多數人之心理着想以收上中下社會一致利便投資以期早日成功起見故特將鄙意辦法提出請諸君大家研究是否有當俾利進行一資本股目分爲五種名稱五字『中國定富強』中股每股一千元分作十期繳納每月付股一百元國股每股五百元分作十期繳納每月付股五十元定股每股一百元分作十期繳納每月付股十元富股每股十元分作十期繳納每月付股一元強股每股一元一次繳足以上五種付股均以一年內爲收齊股份一百萬元即在上海開設富利鑛業銀行以資周轉而利開鑛之進行未知諸君對於此種辦法有何意見請公決隨由各人起立贊成此議當時通過請徐君照辦并囑早日將招股章程印就旋即散會

●籌設方言學校之訓令

江蘇齊省長近令駐滬交涉公署略謂頃准外交部來咨近鑑於世界各國釋戈携手以共謀永久之和平將來商學往還必藉語言以資聯絡懸情查我國外交文字多以英法爲最普通然仍不免有扞格之憾況中華五族語言尚多不能一致日前特飭某語言家擬具方言學校規則先由京中籌設次及各省俾萬國文話滙於一爐並擬酌助經費以資開辦爲特咨行查照飭屬知照云云

●塘工局呈復上海縣文（續昨）

（一）函內所列第十二條原文係指黃浦可售之漲灘或可升科之灘地而言若西溝港口有灘內地水利不應升科自當根據和約辦理不受該條之束縛按和約外國人在界內租用地畝却不能由己便必須中國官查視其無足妨礙方准租住是界內之地尚須無足妨礙始准租用況西溝港口屬於內地範圍關係上南兩縣水利航行浚浦局豈能夠該商私人之請升科填築不顧中國土權妨害公益該商豈能由一己之便藉口要求（二）原函所稱奏册二四另五號地在前項界限之內故其升科事務應歸浚浦局管轄該局既經決定該號租戶可以升科之地若干不得由浦東塘工善後局更改一節所謂地在前項界限之內者係指前列第十二條而言西溝港口不受此兩條之束縛理由已詳於前況浦東本內地土權西溝港口攸關內河水利非浚浦局所能擅自處置填築升科至港口寬度原定三百尺永禁填築係由地方人民公意並奉滬海道尹江南水利局總辦會勘呈奉江蘇省長核准轉咨中央各部局令准定案地方行政主權黃局職務所在自應恪守奉准專案辦理若謂黃局更改未免誤會（一）原函所稱浦東塘工善後局稱西溝港口應留寬三百尺浚浦局工程師熟悉情形據該局撥稱若留寬一百二十尺則一切交通足矣浦東塘工善後局倘能逕與租戶商議妥洽則浚浦局亦願留寬三百尺然此種辦法斷難議妥蓋以塘工局要求此項灘地對於租戶並不給償地價誠可哂也一節查西溝河道攸關上南兩縣農田水利港口咽喉尤關緊要將來兩岸建埠停輪帆渡各船進出該港勢必日盛黃局鑒於洋涇港口兩旁爲三井太古建埠停輪阻塞航行妨礙水利故西溝港口寬度非定三百尺不足以利交通浚浦局謂留寬一百二十尺已足僅爲目前之計不顧日後妨害至該地應否升科係屬中國主權填築如有妨礙根據和約應由中國官主持豈能由洋商一己之便要求升科且未經准升給契以前亦不成爲租戶該港口漲灘係公家所有無須與該商接洽更何用給償地價綜核原函所持理由援引條文與此項港口灘地似有區別未能認爲正當黃局辦理浦東塘工路工河工各項善後事宜職權所在務本地方與情未便遽指港口原定寬度係呈奉轉咨中央各部局核准定案更應恪遵辦理純爲地方公益不涉個人權利至洋商民理當共守即如路線一項浦東洋商轉契之地有礙路線者各契主均能顧全公益照綫劃除夫以契內之地因礙路綫各契主尚能允照劃除美商素重公德今以妨害水利不應升科之港口漲灘何苦斷斷致爭一再要求素仰美總領事主持公道必能顧全公益奉令前因合就原函所述理由逐案呈復仰祈鑒賜核轉江蘇特派交涉員轉函美總領事飭知該商遵照並行會丈局查照仍再轉函浚浦局寬留港口限制填泥取消升科退還地價一面呈報滬海道尹核轉實爲公便謹呈

●新世界股東會議長鄭錦峯身故

新世界游戲場自停止營業後經股東會議推舉鄭錦峯爲議長查察該場一切賬目以爲整頓之初步詎鄭於前日應總經理錢庠元之約至錢所開存濟堂藥店內討論整理事務爲時未久鄭忽猝然暈倒奄奄一息迨錢送彼到家已與世長辭矣

●倪榮品傷重身死

四馬路浴春池浴堂於八號上午八時因水鍋爆裂沸水燙傷燒煤人倪榮品當送仁濟醫院醫治各情曾誌本報茲悉倪腦部受傷過重醫治無效延至前晚身死由院知照老閘捕房派探將屍舁入虹口斐倫路驗屍所即報請公共公廨中西官蒞驗旋由其家屬投捕房稟請捕頭轉稟中西官准予免驗着自行棺殮

●揚州婦人自縊

上海地方廳梅檢察長昨午接到法廨發來電話略謂法大馬路寶興里有揚州婦人顧氏年六十餘歲不知如何於前晚在房自縊而死迨鄰人解救已經不及現在將屍車送同仁輔元分堂請爲相驗等因當派賀檢察官沈檢驗員等前往會同法廨中西官驗明判令棺殮候示

●認領金松雲屍棺

虹口梧州路上海聯益施材會昨日據中國紅十字會時疫醫院來函略謂本年八月三號有浙江紹興人金松雲在院病斃由院函知貴會收殮現由戶屬沈通寶來滬認領等情該會據情後查明屬實當令扛夫至引翔鄉義塚內將該戶棺發交屍屬領回安葬云

●檢驗無名男屍

二十七保頭圖地保陳聚英昨午後投地方檢察廳報稱陳涇廟附近周家橋南塊早晨發現倒斃年約三四十歲之無名男屍一具身着斜紋灰布棉襖下身無衣足穿洋襪草鞋遺有藍衣褲一條該屍頭面及腎囊等處俱有刀傷痕跡查該處橋北爲法界恐有移屍情事現在查無屍屬請爲相驗梅檢察長立委沈檢察官等前往驗明委係遭人謀斃判令由堂收殮發封層埋候召屬認領

●定期調查戶口

上海市經董陸崧侯前奉縣公署令飭調查戶口特於昨日下午二時召集二十五保範圍以內各市鄉經董圖董並地保地甲人等在勸學所會議辦法旋議決於陽曆本月十五號着手開辦然後推廣於此鄉務於二十天內調查竣事

●添派檢查夜貨車警察

自滬杭甬鐵路添駛夜車以後淞滬警察廳會添派夜班警察在南車站檢查夜間特別快車來往旅客而夜貨車因係完全運貨並無運客故未派警守候現因時屆冬令誠恐有小乘機偷漏及私運違禁品等事近特由淞滬警察廳長徐國樑令着高昌廟警察區就近每夜派警四名於夜間三時前往該站直至夜貨車到時爲止現已實行矣

●憲兵陳司令抵滬

京師憲兵司令陳興亞茲爲校閱駐滬憲兵第三營暨所屬之第九第十兩連兵士業於九日午後二時率同隨員賈利元魏海福等由寧乘坐火車蒞滬以民國路名利旅社爲行轅昨日先詣高昌廟地方考察第三營營部定於今日（十一日）校閱第九連明日（十二）校閱閘北第十連各士兵操學云

●鹽署委員赴蘇

蘇錫二處爲私販必由之路現値冬令菜銷需鹽梟匪竊發之際故由運使及稽核所各派委員李仁杰何霞東二員並統領部所派稽查長張安林等前往蘇州無錫查閱蘇州緝私第六第七兩營所設之防卡及官兵之勤惰以資整頓各委員已於前日會同赴蘇查察矣

●汽車撞傷西洋人

昨日下午四時餘有某號汽車駛經浦灘撞傷西洋人某跌倒於地由老巡捕房八百九十九號華捕趕來將該汽車扣留押令載送西洋人投醫院包以藥料後帶同汽車夫入捕房報請捕頭核示

●場車碾傷婦人左足

閘北叉袋角泰興木廠送貨塌車前日經過長安路碾傷江北婦人龍徐氏之左足當由崗警將塌車夫徐根林徐永貴湯正高李阿昌等四名拘入四區暫行收押受傷人送紅十字會醫院療治再核

●影戲園與觀客衝突

西門外某影戲園於前晚開演之後因自來水不通即告閉幕觀者大不滿意羣向詰問致起衝突並擊毀玻璃窗及生財物件乃報告巡警拘獲王某等多人押送二區一分所昨午由警察廳訊辦該園開單報告損失費洋數百元請爲究追云

●獲解盜匪之呈文

船戶趙阿海在浦東陸家渡被盜一案經淞滬警察第三區拿獲盜匪王金魁一名解由警廳轉解地檢廳訊辦各情已誌昨報茲將三區詳呈警廳原文抄錄於下竊十一月二十九日晨據船戶趙阿海來署報稱昨夜十一點鐘有匪人六七名突至身船下艙將身綑縛恫嚇禁止聲張劫去身等衣服十六件大洋十一元小洋二十一角開單報請查緝等情前來當經署長飭派巡官李鶴鳴帶同長警孫起升等前往勘驗茲據該巡官回署報稱該船戶趙阿海係南滙人裝稻草運至陸家渡棠廠卸貨停泊附近被劫等情嗣經署長飭派巡官帶同巡長孫起升在高木橋地方偵獲是案盜匪王金魁一名並搜出原贓衣服十四件小洋十一角銅元一枚報請核訊等情經署長訊據王金魁供稱上月二十八晚間由浦西來有匪人三名均不知姓名約身同往該船上行刦所刦之銀洋被浦西三人分去所餘衣服十四件小洋十一角給身暫存不意被獲等語復將該失主趙阿海傳署訊供同前情各等語查王金魁於本年四月間約人到華通棧行竊被印人用刀戳傷業經呈報有案又九月十二日在山東輪船上竊取牛皮經職署拘辦在案詎該王金魁膽敢約人行刦殊屬藐法已極若不從嚴懲辦不足以維安甯而懲匪胆除飭長警偵獲逸犯再行呈解外所有已獲之王金魁一名先行解送鈞廳訊辦云云

●露蘭春父上訴案辯論終結

鹽城人喻致梁前在上海地方審判廳控山東人張田（張雲山）霸佔伊妻朱氏及女小園子（坤伶露蘭春）一案奉地方審判廳判決原告人之請求駁回喻因不服該廳判決延請律師向高等廳上訴昨（九號）開庭之期原被均到高等廳候訊午後一時經該廳蕭敏庭長研訊之下諭知辯論終結朱氏與露蘭春仍歸張田領回云

●扭控婦人捲逃

崇明人沈榮廷於今年八月間路遇婦人秦錢氏託稱夫故無依哀懇照顧沈即代爲賃屋同居於大東門外高營頭某盒作內近該氏忽乘沈赴崇明販運花衣之際將其家中所有銀錢衣服器具捲逃無踪迨沈回申得悉前情遂改賃於某旅館內前日適與該氏途遇詰問取物私逃之事堅不承認當即扭控一區警署氏稱有本夫在家與沈並不相識等語既而傳到二房東某紙盒店主證明一切遂署長以該氏跡近放蕩行爲飭申解警廳司法科訊究

●查見迷路男孩季阿二

四區崗警前日在閘北大統路查見迷路男孩一口帶回警署經顏署長訊據該孩供姓季名阿二年十一歲浦東川沙人父已去世昨隨母舅來滬於途失散等情乘諭送慈善團留養候該家屬認領

●領回兩年前拐失之幼孩

新閘成都路三百十六號門牌崇明人盛學詩之六歲男孩阿大（即才郎）於民國六年三月十五號被同鄉人陸少卿拐至川沙賣與飯店主丁阿松爲子近被盛偵悉報請捕房將陸拘解公共公廨訊供押候移提盛孩到廨再核在案前日由包探何正亮持文投請川沙縣知事加派警探協往將盛孩移提來滬昨晨帶同陸少卿將盛孩解案經兪襄讞會同英卓副領事覆訊明白判陸少卿押西牢二年示儆才郎交其父領回完案

●逃妻領回完聚

兪小臘之髮妻兪陳氏於今年六月間私行背夫捲逃當經兪小臘投報法捕房請緝在案現爲兪偵悉妻子逃匿洞庭山地方故此稟明捕房飭探同往洞庭山地方將陳氏搜獲移提來申帶入捕房昨解法公堂請究先據原告兪小臘上堂稟稱實因民人前與妻子細故口角故此逃出現今已經尋見求爲堂上准予領回等語詰之兪陳氏稱婦人實因與丈夫口角出外現今情願隨夫回家中西官判准予將被告交伊夫領去管束

●押禁男女二拐犯

上海地方檢察廳茲有判決監禁之彭四喜張李氏二拐犯送監執行昨特派法警將該男女二犯押往漕河涇新監執行收禁矣

●女子控華人律師詐欺取財

女子吳福泰前在公共公廨以民事起訴女子吳仲達（又名仲華）不還借洋二百元業已訊判被告償還在案嗣吳仲達以原告吳福泰呈案之借據係受律師華人張煜基指使捏造乘判還洋心不甘服故延甘維露律師爲代表以張煜基欺詐取財等詞稟准公廨簽發拘票同一效力之特別傳單於昨晨將張逮案請究首由本案原告代表甘維露律師將案情譯華次據吳仲達上堂供年十八歲向在學校讀書自被吳福泰控控後學業中輟本案被告張煜基於六月間與我交好吳福泰亦與張交好我與福泰素昧平生未向借欵前福泰控我不還借洋之借據上書我之名字係張與我初會時在海甯路張友四姑家由我書寫因初會必通姓名我故寫於紙上較口述爲便實不知張當時竟已蓄意等語末由張之律師向吳仲達盤詰之下因時已過午由張襄讞與英包副領事諭改期續訊

●賭窟屋主要求發還房屋

閘北寶山路二十八號輪盤賭窟自經松滬護軍使署調查明確令飭憲兵營前往破獲賭具兩箱並當場拘獲司閽一人廚司一人訊供支吾繼由軍署出示布告招認並限於二星期內到署呈明聽候查辦等情已誌前報茲悉該賭窟房屋主人係隸比國籍者業已向軍署聲明此屋係向某國人買受因伊在他埠公幹曾託友出租與某某要求發還云云聞軍署尚須請示盧督核辦云

●冒牌肥皂案仍照原斷執行

南市王家嘴角亨利肥皂廠前將比忌牌肥皂冒充英商祥茂[illegible]經售北忌牌肥皂商標在市混售被該洋行查出以其損害營業延律師控於公共公廨訊實判決被告賠償原告損失洋五百元等情嘗誌本報嗣被告不服判斷延律師於昨日下午至第一公堂要求兪襄讞暨英卓副領事准予復訊原告之律師亦到堂極端反對結果由中西官諭被告聲請復訊毫無理由仍照原斷執行

●杭站職員遺失信洋之查究

滬杭甬鐵路因杭站車長與行李員交接公文不淸以致遺失信洋二百元事經該路車務巡察將兩造交警拘押惹起全路人員反對紛紛電請局長暨車務總管查辦車務總管據電後昨特派車務總巡察楊先芬前往杭站詳細調查當經楊總巡察於九號由杭站通電全路人員略云錢朱因授受公文手續不清糾葛經沈總管委派姚巡察會同吳巡官查究因錢朱二君在路服務未有保人故暫由本路路警看管並無拘押情事乃車除人員誤聽謠言紛起責難查此案牽涉銀洋與職員個人名譽攸關非徹底根究不足以明涇渭希各靜候解決毋須張皇云云現聞各站奉電後羣情爲之稍戢未知此案如何了結云

●私售煙膏之科罰

潮州人林阿美在北浙江路德興里四百四十號門牌屋內私售鴉片烟膏前日被滙司捕房華副捕頭趙辛樵西捕頭麥獅來探訪悉率同中西兩捕往將林及同在一處之皖人周起石拘獲抄出烟膏二十餘盒及天平各物帶回准林周二人各存洋一百元保出昨經中西官飭將兩被告及見證王竹良傳案質訊之下以周無干着即開釋林違禁屬實科罰洋一百元充公烟膏焚燬

●身藏私土之查獲

安徽人余森榮因身藏私土兩小包在虹口北河南路徘徊被四百零六號印捕與三百二十七號華捕查見以其形跡可疑搜出烟土帶入捕房稟明捕頭押候解送公堂訊懲

●昨日午後公廨審理民事案記

昨日下午二時半公共公廨第四民庭由李襄讞與英包副領事會審華人民事控案五件茲依傳訊先後挨次錄下（一）梁潤齋控祝達中不理擔保私用客賬洋三百數十元案業已訊明判決祝按月撥還洋一百元因祝到期不付故原告之律師請求押追諭被告押候追繳（二）方茂恭控奚福堂抵單不贖案因奚已死由原告之律師請准予原告登報通知被告家屬諭准登申新兩報三禮拜如無人答復被告不到缺席判決（三）洪杏鏘控周運才不理欠欵案因兩造之律師以此案現在外面有和解希望請求改期諭准予改期再訊（四）羅芝培控開設包飯作之孀婦張潘氏不還米價洋九十七元案被告認欠惟以欵係先夫積欠現伊困苦異常乞予酌讓諭着被告償還洋八十元完案（五）萃和錢莊控鍾錫林不還欠銀二百十二兩一錢七分案被告認欠並稱有股票作抵堂上訊之原告莊夥稱不願執得此項股票諭着被告於一個月償還控欵

●被告臨訊不到之飭提

四川人戴勳臣在公共公廨呈訴同鄉人王石林王厚菴等設計誘捕請追營業及名譽損失等情迭經中西官訊明判歸原告勝訴着被告賠償損失銀二千五百兩在案茲因被告不服判決延律師具稟公堂要求准予復訊前日由檢察處函知原告代表律師於昨晨投第四民庭候示而被告與其代表律師均未到堂據原告律師譯稱被告所呈請求復訊之稟內有新證據與法律前次均未提出辯論查其所謂新證據與法律均屬空言並未指出何種證據與法律應請仍照上月二十六號堂諭執行飭提被告及保人到案押追判決之欵云云關讞員核供商之美丁副領事會同簽判云被告臨訊不到應即飭提該被等並傳保人到堂訊追此諭

●餘限一月理淸

張振廷顧士馨顧士番欠洋二百四十三元一案昨晨奉爾丁兩君復訊據被告投訴此案已奉判決今先繳洋一百元餘求寬限理楚中西官得供判將繳案之洋給原告具領餘限一個月還淸

●地皮訟案將了結

鄭華華在英公堂呈訴金小雲佔地一案已纏訟多年迄未訊結昨晨又奉關丁兩君傳訊據原告代表律師向堂上聲訴各節大半未經繙譯並據被告代表律師譯稱此案卷宗雖堆積盈尺然兩造所爭不到一畝之地事似簡單再請堂上復訊判決兩造得有圓滿結果云云中西官得供諭各退去候會商堂諭宣佈

●格倫斐押滿開釋

無領事管束之猶太國人格倫斐於九月九號在虹口吳淞路將西人某毆打成傷經三十一號西捕將其拘解公共公廨訊實判押西牢三月在案昨晨刑期屆滿仍由該西捕將格倫斐從西牢提解至廨請示由中西官諭格倫斐具結開釋

●請改稱東洋車爲黃包車

頃有學界某君查得滬南工巡捐局捐務處所發執照內有東洋車三字殊與現在社會心理不合查本埠現均稱爲黃包車則車照上儘或改從現稱持此理由報告學生聯合會函告工巡捐局請於陽曆民國九年一月始改換名稱云

●攫取花緞棉褲

兪升福因在塘山路鄭脫路附近攫取兩孩沈安興手中所持之花緞棉褲一條飛奔圖遁經行人徐喜良與探張林泰帮同追獲帶入捕房經捕頭詰問口供一一過飭即收押候究

●串竊黃包車

車主王秀爾昨投法公堂控稱日前有某甲至商人處租去黃包車一輛拉至黃浦灘地方忽然失去當經商人報告捕房請緝直至現今始由包探孫金福偵悉竊賊朱文蘭李炳華李三等串竊前經將朱等拘案吊出原贓求請訊究詰之朱文蘭供是日民人等在太古碼頭瞥見該車無人推拉故此民人扮作坐客由李拉至僻靜之處將象皮拆卸售賣是實質之李等供認串竊行竊不諱中西官判朱係屬過犯不應復犯着押西牢九月期滿仍永逐出境李炳華押六月李三押二月以儆贓給原告領去

●誌謝

昨承銀行週報社贈第一百二十八號銀行週報二册商務印書館贈第二百十八號英語週刊一册基督徒促進會贈游藝會優待劵二紙書此併謝

來函

●大經絲廠被災事務所來函

今日貴報本埠新聞欄內登有大經絲廠失愼調查一則有本廠保有火險銀二十萬兩云云查本廠已經開設十有二年所保火險貨物祇四萬五千兩機器生財一萬七千餘兩是實且本廠自開辦迄今所保火險並未更動故特請爲更正無任感荷此請撰安大經絲廠被災事務所謹啓

雜評二

●學界與米商（庸）

近日因外交問題而溯及運米出口事件當此人心憤激之際。軒然大波不難掀起夫滬上數月來米價之踊貴道路所傳私運出洋之衆決非無因使官廳於當時認眞詗察彼私運之奸商雖詭計百出然大宗米石出口亦斷不能盡掩一般之耳目但使嚴懲一二以儆其餘社會亦可稍紓其憤氣無如執政者蔽於物欲外表雖日申運米出口之禁而實則私運之多毫不加以取締。人民既憤米商之昧良又歎官廳之憒憒不平之氣積久必發適日學界對於販米嫌疑者之窘辱即此反響所造成也。

雖然販米出洋斷非一手一足之烈現雖事過境遷證據半已湮滅然苟精密偵察亦豈無蛛絲馬跡之可尋吾謂今日而欲課私運出口之責任第一當搜羅其證據果使左證昭然毫無遁飾則訴之於法律可也或解決於輿論亦無不可也蓋證據既彰彼等即無自辨之餘地而國家之法律社會之淸議乃得從而制裁庶不至徒費口舌耳。

上海中國濟生會經收集雲軒特捐報告

敬啓者新塍毫周鳳文君昨在格通紗廠客串廠主人致送茶敬洋五十元周君郤之不獲助入集雲軒特捐項下爲廠主造福輕財仗義樂善可風特誌數言以揚盛德

1055

上海華成製罐印刷工廠廣告

竊查近年吾國實業振興日有進步所需各項裝璜洋鐵罐盒如各種食物藥品香皂香烟顏料化粧品等一應罐頭莫不購自外洋利權外溢何可勝計敝廠有鑒於此爰自不惜鉅資自建廠屋於南成都路特向歐美購辦各式最新製罐機器並延聘外洋著名專門技師教授華工悉心研究仿造各種大小方圓洋鐵罐盒並兼備五彩印刷機器代客印刷各種食物藥品香皂化粧品等罐盒上一應五彩花紋以及牌號商標等字樣莫不精美絕倫鮮艷奪目出貨迅速定價從廉倘荷各界愛國諸君熱心提倡訂購國貨以維實業而挽利權倘蒙惠顧無不竭誠歡迎逾格從廉以副雅意而資提倡並祈認明寶塔商標庶不致悞 上海華成製罐印刷工廠謹啓 廠設英界南成都路輔仁里南衖電話西一千一百四十號 總經理處二洋涇橋春江里盛豐泰電話中央三千七百七十七號三洋涇橋源昌里同泰盛電話中央三五七二號

5431

吉林儲源林業有限公司招股簡章

一本公司定名爲儲源林業股份有限公司 二本公司營業事項種類如左一承領國有森林遵照各項章程砍伐運售及製材事業前項事業已經承領吉林樺甸縣木奇河上掌森林一段其方里四趾載明照內奉有農商部林字第一三五號執照一紙二經營森林副業三培養苗木四講求造林 三本公司及臨時事務所所在地如左一總公司設於吉林省城志成胡衕二並籌備附設機器鋸木工廠及儲材廠三分設支店於長春哈爾濱俟營業發達再分設各大埠四臨時先設事務所於上海甯波路隆慶里公推鄭樾君爲臨時主任 四本公司股本總額定爲國幣二十萬元分爲二千股每股國幣一百元一次繳足股東以中華民國國籍爲限 五本公司股本按年八厘生息其起息日期即以交欵之次日計算但無盈餘時不得提本作息 六現由創辦人先認五百股計國幣五萬元尚須添招一千五百股計國幣十五萬元於民國八年十月初一日起收股由臨時主任出給收條俟總經理選定後收條掉換正式股票並息摺 七股本收齊後即行召集創立會由各股東選舉董事監察人俟董事會成立後按照公司條例呈部註册循序進行 八本公司設董事九人監察二人每期於股東開定期會時選任之 九本公司於董事中互選總經理一人辦理一切事務 十凡本公司之股東在二十股以上者有被舉爲董事及監察之權 十一本公司機器房屋鋪墊等類之價格應於每年總結賬時按百分之十遞減以減至百分之三十爲止其所減之數即視爲公司損耗准列入支出報告股東 十二本公司每年所得純利總額以十五成分配其分配之法如左一以二成爲公積金二以十成爲股東紅利三以一成四爲總經理及董事監察人酬勞總經理得十四分之十董事監察人得十四分之四四以一成六爲公司全體人員獎金 十三本公司公告方法除通信外登上海暨吉林日報公告之 十四本公司股東會分定期會臨時會二種會議規則另定之認股繳股處在甯波路隆慶里本事務所簡章函索即寄

創辦人 朱叔明 謝仲廉 宋承之 鄭夢餘 鄭樾

贊成人 朱葆三 周金箴 錢達三 楊渭汀 曹蘭彬 賀其良 王組安 李組才 呂葆庭 李志惠 李志榮 朱俊臣 何日埃 林藹蓀 張蓉仙 陳芝眉 林琴香 兪佐庭 程瑞 袁錫如 盛子珍 孫衡卿

商務

國外滙兌 十二月十日
銀行電滙至倫敦(以海規銀一兩計算) 銀行即期匯票 四個月期 銀行電滙至法國(以海規銀一兩計算) 銀行電滙至紐約(以海規銀一兩計算) 銀行電滙至香港 以香港規元合海規銀 銀行電滙至印度(以海規銀計算) [illegible]

金市
[illegible]

銀洋市
[illegible]

證券市價 十二月十日
[illegible]

俄國票價
[illegible]

外國股票 十二月十日
[illegible]

米市
[illegible]

油豆餅
[illegible]

麵粉
[illegible]

雜糧
[illegible]

本廠餅
[illegible]

麩皮
[illegible]

絲市
[illegible]

疋頭叫莊
[illegible]

棉紗
[illegible]

花衣
[illegible]

輪船出口日期
[illegible]

蘇州分申 上海恒孚銀樓
本樓創設姑蘇歷今百有餘年庚申緒亂遷於上海乙丑移開蘇城元妙觀東民國丁巳年爲因便利主顧設支號於上海英大馬路發兌上字足赤條錠葉金各種金銀首飾器皿貨眞價實顧請認明牌記庶不致悞遐邇馳名如蒙紳商學界閨閣名媛賜顧

上字足赤 古法加給

上海 昨日本牌首飾金售出每兩念五元半 首飾金收進每兩念三元半 紋銀售出一元六角

乙1911

總號在蘇州元妙觀東
蘇州支號在閶門中市大街(○) 常熟支號在縣南街州橋南 無錫支號在北門內打鐵橋南 上海支號在英大馬路集益里口 中央電話五一五五

上海泰亨源方記銀樓加給元字足赤飾金
售出二十四元 收進二十二元半 天字紋銀一元六角 十兩可換他家十兩零零五分

誇其美茲於戊午年起業務格外擴張添設銀樓號兌古法加給元字足赤天字紋銀聘請著名技師監製金銀首飾各種器皿寶一應俱全專售珠鑽寶戒式樣玲瓏並備五色禮券任憑兌貨取現且印工悅目送禮最宜凡蒙賜顧請認明富貴麟鳳商標庶不致悞本牌元字赤飾金

上海銀樓同義堂 十八家大同行 行情 門售給赤天字十足紋銀每兩價洋
楊慶和福記 裘天寶德記 慶雲仁記 鳳祥和記 方九霞潤記 老慶雲姓記 方九霞成記 楊慶和久記 裘天寶禮記 方九霞新記 寶成振記 老鳳祥裕記 楊慶和發記 新鳳祥德記 景福元記 費文元裕記 寶成裕記 寶成德記

二十五元 一元六角五分

上海義和銀樓加給上字足赤飾金
兌出洋念四元 收進洋念二元半

本樓開設大馬路大自鳴鐘東首歷有五十餘年信用昭著發兌上字加給足赤金製工精良分量準足工資從廉求是貨價不合包退還洋外埠函寄當班回件 乙4622

上海銀樓新同行 加給上字頂足赤飾金
兌出念四元 收進念二元半

慶永和 周萬成 於霞泰 德和 祥和 寶興 義和 周萬興 樂祥雲 錢華 公啓 福

上海慶華銀樓 加給上字足赤飾金每兩
售出念四元 收進念二元半

秉售原當赤金首飾分量準足工資不加貨價不合包退還洋如承惠顧竭誠歡迎 本樓電話北一千八百號 乙4563

上海三馬路畫錦里 寶裕金鋪 古法加給正字足赤飾金每兩
兌出念四元 收進念三元

本舖發兌古法提煉加給正字十足條錠葉金延聘蘇廣浙著名技師精造中西首飾時樣應有盡有如蒙賜顧無任歡迎 電話中央四千九百三十六號 乙2917

大國民表示赤心愛國之機會來
今日何日正愛國諸君子提倡國貨之時亦諸君子應邀遠近親朋共同表示愛國天良牛軟毛巾之推廣一好機會 上海北四川路 [illegible] 三角牌牛軟毛巾 [illegible]

會審公廨公告
[illegible]

工部局佈告
爲修改招人承辦 [illegible] 河之北爲一段蘇州河之南爲一段此兩段合同各段各紙欲承辦者須指明何段用信面寫明承辦挑運糞穢等字樣於一九一九年十二月二十七號下午四時或以前送至本局總辦處 [illegible] 擇定之後承辦者應將三個月之包銀存在本局先訂合同一年如承辦者所辦之事合本局之意而承辦者亦願續辦此一事則此合同應由承辦者自行收執不得轉授他人其情形及詳細合同條款可赴本局衛生處詢問閱看是也特此佈告

西歷一九一九年十一月二十七號 第二六六一號 1151C

丹徒余氏續修宗譜通告
余氏世居江南徽州府歙縣孝悌鄉信行里順治初始祖琢公由歙遷居丹徒迄今二百數十餘年譜牒修於明代僅存新安會通世譜遷丹以後因支嗣不繁尚未纂輯長治切代汴年湮之久祖本敬宗收族之意爰與族衆重議修考鈔諸四世叔祖玉橋公傳子配四公後裔 [illegible] 公之後裔咸同時散居江北揚州各處音問不通光緒中配四公之孫飲淸 [illegible]

鈞昌洋貨號各股東特別合詞聲明
[illegible] 陳守功 [illegible] 公啓

嚴湘君啓事
[illegible]

骨瘦如柴

服民藥十包 救戒水八戒 國烟於小斷 救奇四時癮

鴉片之爲害其毒最 [illegible] 骨瘦如柴誠如上圖 [illegible]

上海振泰紡織股份有限公司召集創立會通告
本公司股份自即日起截止招收茲定於夏曆十一月初七日下午一時假晝錦里振華堂洋布公所事務所開創立會除專函通告各股東分送入場券選舉票外務請諸君准時惠臨勿卻爲禱

發起人李柏葆等謹啟

乙 A5275

兜安氏補藥片

凡患有上述者盡請一試 各埠大藥房均有出售每瓶洋一元二角或直向上海北京路兜安氏西藥公司函購亦可

血足則氣力自生脾胃自强體常舒泰矣此藥片爲最近新發明之一種補血良藥效驗奇速功能生新血長氣力健脾胃以之補血體弱普通衰敗諸虛等症洵屬佳品

欲製照相銅版鋅版者鑒
本館現置有銅版部專製照相銅版鋅版及細紋網版等件價格公道且精良製造之法非特迅速又極優美 特此佈告 申報館啟

上海銀樓業大同行老牌 慶福星牌主緊要聲明
啓者慶福星三字牌名係銀樓大同行九牌之一創立有年於清光緒丙申年經銀樓公所同業九牌聲明此牌固早列入至本年陰曆九月復經公所同義堂將同業九牌登申時新聞等報廣告但慶福星三字牌名遠近各省上海及均無開設亦無租讓等事深恐外間有同樣牌名容易混淆本牌主爰特登報以明實在此後倘有地點開張應再另行布告先此聲明惟希 公鑒

慶福星銀樓牌主謹啓 乙2487

上海同義堂 銀樓公所緊要廣告
謹啓者竊同業開創之始祇有九牌在前朝咸豐七年間同行規定每一牌號可以分設兩家迄今已逾百載嗣楊慶和等照章分設現今南北市共計十八家貨眞價實誠信素著曾經會註冊故凡本埠如有巧立名目隱戳九牌者稟官究罰如九牌中有在外埠開設者無論另立記號均不入上海同行之範圍至於外埠或有與上海九牌中字樣相同者更與本同行無關係總之敝業重要首在金足銀紋焊金永遠可互換決不使主客受虧分厘除本埠九牌十八家此外概不互換爲杜魚目混珠再九牌中惟慶福星記牌現未開設由牌主自行收藏並無在外租讓等情如有同樣牌號出現於本外埠者敝同業概不承認合併聲明務希各界注意爲禱謹將大同行十八家牌記開列於後

楊慶和福記 寶成振記 景福元記 裘天寶德記 方九霞成記 鳳祥裕記 費文元裕記 老慶雲姓記 北慶雲仁記 楊慶和久記 楊慶和發記 寶成裕記 裘天寶禮記 鳳祥德記 鳳祥和記 寶成德記 方九霞潤記 方九霞新記

同啟

上海小東門新開 方九霞新記銀樓廣告

平湖新開 東新橋 老鳳祥福記銀樓 自建三層洋房落成 擇夏曆十月十九日先行開幕
本樓自開幕以來所出條錠葉金各種飾物荷蒙各界讚美本樓受此嘉譽益當自勉茲爲推廣營業起見特聘優等技師悉心研究所製各種飾物無不樣新工細以答君惠顧之雅意倘蒙賜顧莫不格外優待 本樓電話四四一八號

上海東來升金舖 加給加赤立字飾金每兩售二十三元半
只此一家並無分出

開設小東門內大街歷有數十餘年發兌立字加給條錠葉金時新首飾各省金沿凡蒙賜顧無任歡迎

浙江興業銀行廣告

各種存款（定期·往來·隨時·存款·通知·存款·儲蓄·各項存息格外從優另有特種定期·通知存款兩種尤為優越便利）
抵押放款
匯兌
押匯貼現（通匯地點另有專項詳細廣告並於上海杭州漢口北京天津奉天哈爾濱各地備有活支匯票以便旅行各埠辦貨之需）
欠息克己手續迅速

總行　上海北京路十四號　電話經理室中央二六五〇號●●營業室中央二六一三、四號

（支行）杭州省城保佑坊　漢口歆生路　北京施家胡同　天津宮北大街（分莊）　奉天省城鼓樓北　哈爾濱道外北四道街

本銀行於前清光緒丁未開業至今已十三年收足資本一百萬元公積金三十九萬餘元專辦銀行一切業務茲將重要科目開列於左如蒙賜顧請至本行面議一切可也

戊203

上海中華銀行廣告

本銀行遷移在北京路U字三十八號新居專營商業茲為便利儲蓄起見凡銀元百兩以上或銀洋百元以上之儲蓄均得領用支票

往來存款　抵押放款　業務兼辦各種儲蓄　活期定期存款　各界賜顧無任歡迎

董事　郭竹樵　周金箴　鼎馨一　傅筱庵　朱葆三　貝潤生　王一亭　朱子謙　錢達三　經理　江少峯　副經理　姚德馨　同啓

上海中法實業銀行廣告

本銀行係股份有限公司股本七千五百萬佛郎中華民國政府認購股本三分之一計二千五百萬佛郎章程業經中華民國政府於一千九百十三年一月十一號批准立案○總行○法京巴黎○分行○北京上海天津雲南府香港廣州福州西貢海防河內海參威新加坡英京倫敦法國馬賽利翁盎○凡本銀行專辦各種實業借款及各項押款押匯經理各種定期往來儲蓄等存款不論規銀英洋金鎊佛郎美金均可照辦其利息請至本行面議代收中外票據款項買賣貨幣金銀承辦信匯電匯可達巴黎倫敦紐約及歐美各大埠並辦理銀行一切交易匯兌不吝外公道特此通告（本銀行開設法租界黃浦灘一號○電話洋經理室中央四七〇九號賬房間中央六三四號

4823

中國三北烟草公司

聘請本外各埠經理

本公司所製烟草力臻上乘色香味三者俱備迥非他處可比發行以來荷蒙各界多所歡迎茲為推廣銷路起見擬聘請本外各埠經理如有願就斯事者請於每日下午三時至五時惠臨上海英大馬路合億鑫里本公司接洽可也此布

戊2544

唐製二大補品

養身培元　補腦藥

腦為人身總機關最可寶貴亦最易消耗損傷所現之症又必艱險困難不易施治此藥補腦素稱王道久已馳名不凡思慮憂鬱色慾勞傷種種過度及早犯女色或手淫又婦女產育太多小兒秉受遺傳致成虛弱不足等症服之俱極神效大瓶洋二元每打二十元小瓶一元二角半每打十二元

補血葡萄酒

血虛之人如面無華色四肢不溫血輪變壞腹脹胃呆及婦女月事不調赤白帶下難以受孕等患急服此資料最珍貴配合最和平之葡萄酒自能去瘀生新開胃解鬱暖宮種玉潤肌悅顏虛人則血液漸增日益強壯每瓶洋一元每打十元

止咳補肺　麥液精

咳最傷肺肺傷則諸症蜂起本元日虛此麥液精能以補力恢復肺之功用使其健全故新咳服之刻日可愈久咳者堅心常服亦必由漸見功如肺癆及氣喘痰多破金失血者又如胃弱瘰癧先天不足三種與肺具有連帶關係者皆當服此則諸恙自必安痊如或遇寒即咳服之尤宜　大瓶洋二元每打二十元小瓶一元二角半每打十二元

總發行所　上海中英大藥房

◉各埠本分號各大藥房均有發售◉

白禮氏船牌洋燭

諸君謹防假冒

係製著名水牛菓薇星百合花燭者

白禮氏洋燭得天下之名譽因為其洋燭占最優等

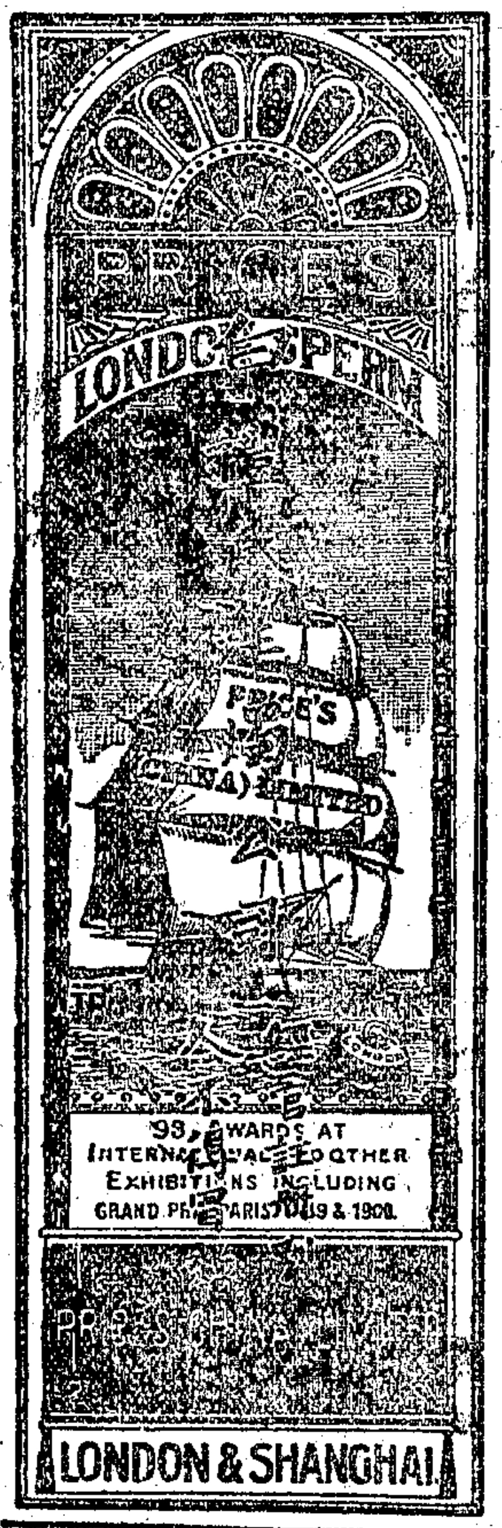

白禮氏洋燭皆認為上等多人仿效總未如其優勝

白禮氏之洋燭妥當便用省費耐久

曾獲各國賽會獎賞九十三次

白禮氏洋燭公司上海北京路四號

哮喘一症皆由肺系受尅氣不通暢所致初則咳嗽漸至喘急如不從速醫治淹延時日愈久愈深本盧驟製哮喘氣急仙丹有以死回生之功發行起來口碑載道無論男女老幼內傷外感新起久患種種哮喘氣急服之靡不霍然惟市井惡習假冒甚多藥之眞偽有關生命賜顧者務格外審慎庶免受欺附價每盒一元每料六盒五元試服三角

上海盆湯弄寗波路口崔氏瓣香廬藥房啓

本廬分設北京青雲閣樓下　天津鍋店街通衢馬路　南京下關大馬路　奉天省長公署東首　安慶軍署西　長沙糧道街　福建總督署口　無錫江陰巷內　杭州上保佑坊之江報館對門○開封北書店街南口路西

渭利螺甸扣廠啟事

本廠所製完全國貨兵艦牌螺甸鈕扣向歸上海恒豐號獨家經理今因該號新創設子廠無暇管理於今登報日起全歸東棋盤街協昌興號獨家經理如蒙各寶號及客幫欲辦國貨兵艦牌螺甸扣請向該號直接交易恐未週知特此登報聲明

定海

久年夢遺而得愈

夫人之所不能免者病也然病之種類甚夥其最烈而劇者莫如遺洩一症矣其患是症之原因多由於少年早婚或因思念過度終日不置以致心腎不交無夢亦洩見色即流余亦患是症迄今已逾五載求醫服藥百無一靈且身瘦肉消神疲不醒飲食無味竟日沉迷非獨育麟之難得已知生命將不保余自思之病已如此惟聽天而已後一蒙舍親王君傳云上海二馬路西鼎新里內京都天寶齋藥局特別研究新法化學秘製純陽遺洩必愈丸能治一切夢遺滑洩等病且服之有中流砥柱之力余聞之遂購一料計洋五元按時服之五日始見應驗而知味精神漸強厥後又購一料隨服隨愈非但遺洩全愈而且身壯體健舊疾已除喜出望外余思無德可報特將靈驗實據刊於報章以告患病同胞毋須別求但購是藥必得奇功可獲矣　南潯北柵彭梅卿謹啓

老刀牌香煙

清香適口

天下馳名

駐華英美烟公司總理

英國有限公司

PHILIPS ½ WATT LAMP

冒牌甚多　認明洋文

既省一半電費

又得加倍光明

和蘭國老牌

飛利浦半電泡

各大電燈行均有出售

總經理威麟洋行

自由談

自由談三字皆用當代名人字跡每星期調換一次 今日係譚組安先生手書

＊游談＊

張繼遊法記（下）

我想這件事體當有幾個原因㊀南洋人智識漸開㊁社會經濟權操在華人手中與土人利害衝突㊂南洋人想謀政治上的獨立不敢直接與歐人衝突先洩憤於華人㊃日本人想在南洋占勢力隨時煽動南洋人㊄中國國勢不振招土人之輕侮有這種種原因中國國家合中國僑民毫不注意。不合有智識的南洋人聯絡並且一味的蔑視他們南洋的日人殖民政府看見土人一天覺醒一天。不能壓制他免得鬧到自己頭上來只好拿中國人來犧牲中國人的富力雖然還沒有減少四面的境遇成了猶太人了。幾時遇見土人的殺戮掠奪全不可知。十四年前我來南洋的時候還沒有覺有這樣危險現在曾聽見華人說『暹邏人安南人馬來人這些東西們也來欺負我們了』我們中國人在南洋羣島有三百多萬前途關係很大。還不想救濟的方法麽。日本人在南洋的不上一兩萬人這幾年日本出版的研究南洋書籍雜誌不下百餘種中國人有幾本書呢豈不可憐的很。我希望有智識的中國人多來南洋。振興教育。要讚美南洋。不要厭惡南洋。南洋真是可讚美展開地圖看看兩半球之中。島嶼頂多的就是南洋。坐船在這一帶周遊一遍。如同到了仙境一樣。幾千個遥綠的島子。栽在一片明淨的大洋上。有種種枝大葉肥的草木有種種奇香異味的果實。自然生殖的能力。蠢力的擴大起來。真是偉大。有人說熱帶無文明。在熱滯住久了。腦子就壞了。有許多到南洋辦教育的人。不能久住。就回國去了。這實在是一種偏見中美的尼哥拉瓜埃及的上部亞剌伯東浦寨錫蘭島這全是熱帶的地方。在歷史上全是有文化的國。現在還有種種偉大的建築物。可以證明熱帶的地方也可用腦筋思索。也可創造文明。南洋的爪哇法國大地理學者克侶承認他在三千年已經文明了。爪哇人在南洋的地位。如同中國人在東亞的樣子。是南洋各島的中國由中國來南洋的人。不要想我是到野蠻的地方。要想是到有文化的地方去。不要想熱帶的地方不能興文化。要想熱帶本來也可建設文化。我們中國有三百萬在這兒。我們要永久住在這兒。我們要繁盛起來。我們要很多有智識的人到南洋來。把文化振興起來。愧死愧死。不敢替中國人吹了。我們有什麼能力來興文化啊。現在新嘉坡的對岸有個半獨立的國。叫做柔佛。他的國王。前十年曾到英國游歷過。現在國裏頭種種事業振興起來已經修了三百英里的道路。合中國九百里。中國人還不愧死麽。全中國纔起有十英里的國道麽。新嘉坡有個老朋友張永福君說。我們對着馬來人也有愧色。我們中國人。只知道打麻雀。娶小老婆。作一種惰惰的生活。真是下流到極點。真是罪惡到極點。這樣下去恐怕我們今天所輕侮的南洋人。將來還來打中國呢。

這是我經過南洋的感想。請你登在報上。警醒警醒。我們恍惚無爲的同胞。

一路學生們還好惟身體不結實者頗令人擔憂。以後再有學生來不結實者萬不可坐四等艙如勤工儉學不結實者即是廢物並有性命之憂也。

＊醫學談＊

流行熱症 Influenza（五） 上海愛仁醫院醫學博士周森友

腦部流行熱症 因中流行熱症之毒而致頭昏或作譫語。或昏迷不醒或夜不成眠轉側難安者其人甚多更有半身不遂或腦筋發炎或成瘋癱者亦常有之且有因患上述之病勢而成爲神經病者惟病勢輕者尚無大害可服退熱藥作熱水浴更飲多量之冷水使之發汗或由皮膚注射體質鹽水亦有功效若病勢已劇烈如腦筋痛神經衰弱似將發癲者則頗難醫治挽救之法惟有用土耳其浴各種科學沐浴法或摩擦其身體及使之得充分之休息或可漸愈凡腦筋作痛者必服桂林他種補藥如信石類及士的尼等亦均有裨助。夜不成眠。宜服安腦藥。如哥拉阿米及鋇氣鹽等設竟昏迷不省。則可以已經消化之食物由口中射入其胃及腸內。

發熱之流行熱症 凡患此發熱之流行熱症者。宜安臥床上。以被單一條浸入冷水中再取出絞乾。緊束於其皮膚上。更以厚呢毯包之。當未包之前。先服白蘭地酒四兩。從皮膚注射樟腦以四人摩擦其身體及四肢。再服濃熱茶一杯。二十分鐘後再服白蘭地酒一兩。用熱茶一大杯送服。如此治法。病人必然發汗。而病勢即得稍減。再過一小時後。將包身之被單及厚呢毯一律解去。以熱水徧揩其身。更以乾毛巾擦之。再注射樟腦一次。即安臥床上。以乾被單及厚呢毯覆之。尤須服加路米三釐。迨至二小時後。再以肥皂水由肛門注射。以消除其腸中之毒依此法治之病人多有能全愈者。病勢沉重已不省人事者猶可挽救其生命此殆最良之治法也惟以浸濕之被單緊束病人之身亦有一大概之效驗。每日約可三次病勢若已減輕即得停止矣按此種治法最關重要者即摩擦病人之身體及四肢故爲之摩擦者必須手已發熱方有益於病人而摩擦之處固不外胸腹手足各部惟背上不宜摩擦蓋病人之身體已甚衰弱未可更轉側其身使之難安也更當用白蘭地酒之故因酒有壯心能力復能增助血脈之流通病人身體中之毒遂得宣洩於外至其餘之治法則當依病勢酌定未可概括論之也。

湖北水災圖（四十二） 水災時之慘狀

本屆鄂災奇重由湖北發賑會敦請專員赴鄂親攝災民慘狀商請本館按日排登俾流離之狀得陳於仁人君子之前如蒙慨助捐款請逕送上海棋盤街四百九十六號 本館啓

＊劇談＊

崑曲說徵（下）（天寶）

全劇共吹打四次山坡羊唱完細吹（合四合）收音一次。夢神念完（勾引他二人香魂入夢者）細吹（六工尺工六五六）一次。花神唱完雙聲子即將（夢裏相逢在夢兒裏合歡）一句泛高吹生貼末同唱爲（尺上尺上尺合四工工工合四）一次。

全劇起口唱時蓋爲小鼓起眼其聲（丑丑）惟雙聲子起口及棉搭絮起口爲木板其聲（匀）共八（丑丑）兩（匀）。

全劇警句皂羅袍中之（良辰美景賞心樂事）兩句。即林黛玉因之受寶釵之詰問者而下山虎中有（緊相偎慢廝連。及（恨不得肉兒般和你團成片）句未免過褻。

吳門往有談雅仙者與葛芝香齊名所謂鴿蛋者往時與王楞仙徐小香配此戲南北仰企周釗泉與邱阿增配此戲已無甚精彩尤阿掌與阿寶強月泉與葛小香更自鄶以下矣。

是劇之難處須將杜麗娘未夢之先芳心上已因關雎之詩觸動幽懷有一種說不出之苦衷曲曲描摹繪聲繪色斯爲上乘而又身爲太守千金舉動爲禮儀所拘不能過分輕狂貽人口舌故此劇雖爲貼旦之風情劇又不能恣性賣弄失劇中人身分此所以難也韓伶演來若何容往觀之後明日詳以告讀者。

＊新聞拾遺＊

▲樵夫獲怪。 山西大寧山脊村村民劉二小素以採樵爲業日前在該村南山後採薪瞥見一猥跳澗疾走後有一怪獸追逐形似豹而大背花紋單角二齒露出唇外甚獰惡可怖惟腿甚短見猥過澗時爲澗邊大樹觸墜澗中折一腿猝狻猊不能動劉索藁膽驟以大石連擊之中腹而死因呼村人共舁之歸據該村博學家胡仲昇云係短腿豹山海經謂之山哼哼。性兇惡生三日即食其母。

▲一產三孩之非福。 江西淦家廠某氏上月一胎生三孩。詎所產女孩因體質太弱忽於前日夭殤僅留二子雇乳娘撫養其日用資金概係各慈善家贈送約洋二百餘元因該氏患病遍請醫治均無效驗特於昨日又請王姓醫士至家共費去轎錢七八串文爲之診視據王醫云此婦係月症萬難醫治須要靜養一百二十天方保無虞。

▲醫學新發明。 巴黎著名醫學博士佛落諾發明一種反老還童之術年老者一經其施術可頓減其年齡蓋經其施術之後而額上之縐紋均消滅殆盡其法頗複雜一時不能言明惟巴黎各報紙喧傳其術之妙且驗可證其確也老者之求醫者接踵而至頗有山陰道上之勢今醫愈者已有數百人矣。

▲猎獵之虎。 特派張先近來大冷鎮上月間有二十餘人被傷害李德立君組織一七人獵隊同美國砲艦蘇瑪爾號之水手四人於上星期與虎搏戰甚烈

▲奥京饑饉同病作祟。 上月二十八日天未破曉時奥京維也納鄉村麥克剌奴沙中有一木架之陋室忽兆焚如其時室中提克司拉夫農工百又八名正在黑甜鄉裏好夢酣回慌惶失措致有五十四人不及奪門而出葬身火窟更有十二人亦各焦頭爛額慘被重創察其兆火之由當出石腦油或彈藥之爆發無疑云

▲網獲異鱉。 松江北外某網船前日網獲異鱉兩隻一潔白如玉一澄碧似翠有好事者出價八元向之購買詎該船戶奇貨自居竟未脫售云

＊小說＊

夢魂芸影室誌艷（續）（蔣夢芸）

閱半載安達尼得公爵之許可露史之同意與露史結婚於公爵之別墅中佳偶締成夙志竟償安之喜慰可知惟事有出意外者結婚後之露史忽婀娜之態較前尤艷而數日前之一種大眞爛熳態度不知去向何處終日默坐不作一聲。每以雙目炯炯視安之面似有無限深情欲訴而又不知從何說起故特以眸子表示者有所述則發音與數日前之露史迥異似與昔日未婚妻葆琳相同每一奏曲技絕精而所歌者則安常歌之威內薩故國一曲也音調符節與安日所歌者無一異處此際之安達尼如入五里霧中新人舊人露史歟葆琳歟抑別有其人歟然朝霞艷臉秋水媚眼則初不之異當日二人此中疑團不惟安達尼無以自解即讀者諸君恐亦無以解也。

度蜜月後數日忽由郵……遞來一書讀之事大白書曰：：君於未讀此書之前試先掩卷一猜作此書者究爲誰氏。實告君作此書者謂之君之愛妻路史可謂之君之愛妻葆琳亦可實則作此書者爲汝：：：至愛之友路史惠而生而現方倚披亞傘與君幷肩同觀此書者則方爲君之愛妻然現與君幷肩觀此書者名葆琳而非路史惠而生君意想中之愛妻路史惠而生則方與渠之夫芝林斯上瑞士度蜜月也汝因婚姻不自由故棄葆琳而來此村纔乃戀愛於我而與余訂婚約余固愛汝特余：：：亦愛芝林史汝未來之前與芝林斯早已有婚約故汝贈余之結婚戒特轉贈君之葆琳葆琳可人也汝曷故而輕棄之此則余所深惑不解者也葆琳居吾家紅樓中已八閱月紅淚暗彈爲郎消瘦到如今君乃一未之覺我愛君我愛葆琳我更愛我至親至愛之芝林斯故設此李代桃僵之計今此計已成我心乃大慰我作此書之時芝林斯方傍我立讀書意格格笑不置書罷同吻此書至於無數我至愛之安達尼乎汝勿忤讀此書竟其亦與葆琳同吻此書至於無數：：：汝至愛之友路史惠而生手白：：：安達尼讀此書訖遽擁葆琳於懷而曰葆琳 我愛汝矣葆琳雙頰微赤亦同吻此書至於無數（完）

夢芸曰是篇原文情意尤艷惜譯筆鈍不能抄寫至於一如原文世有抱『一個問題』之遺憾者乎讀此亦足自解也。

自由談之自由談（不冷）

▲陰陽關。 陽曆年關謂之陽關陰曆年關謂之陰關苟届其時政府財政必至爲難故謂之難關。

中國南洋兄弟烟草股份有限公司

本公司慨外煙之充斥痛漏卮之日甚特本愛國精神運用中國資本採辦中國原料雇聘中國工師製爲愛國香烟氣味香醇裝璜美麗可以消永日可以欵嘉賓且購吸此烟積存空包可換國貨贈品但願愛國諸君同心樂用共挽利權則一烟之微亦附麗愛國精神而益進寧非厚幸歟國貨贈品陳列場在北四川路本公司虹口分銷處

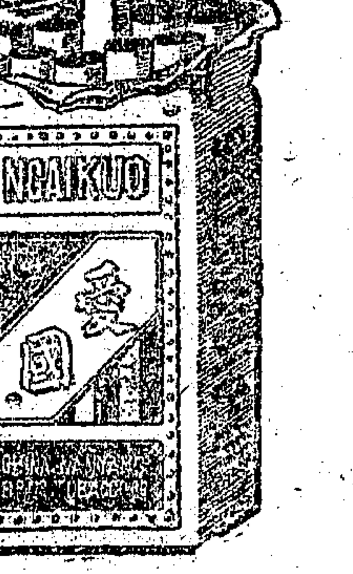

滑稽小說 李小姐的腿和頸（鈍根）

李小姐有一雙漆黑冰冷的小腿和一個雪白香暖的頸子（頸子即頸）昨天晚上在屋頂花園兩下裏開起談判來了小腿對頸子說道我們與你一樣是服侍小姐的僕役爲甚麽你裏着狐皮貂皮我們只罩一層又薄又稀的絲襪這樣寒冷的天氣可憐我們在西風裏惡勒勒的抖論理太不公平了頸子答小腿道那麽小姐烘火爐的時候爲甚麽你們倆燒烤鴨似的只管擱在火上我却離得遠遠的沒有你們暖和可見得我也有吃虧的時候小腿道話雖如此但是我們那位小姐總在西風裏跑的時候多在屋子裏烤火的時候少我們整天受風吹了不算還得捱太陽的曬可憐我們都曬得變了印度種那裏還有你的雪白粉嫩呢（未完）

夢遺滑精丸 遺精聖藥

遺精一症病源有三無夢而遺者腎經虛寒也腎關不固精竅滑脫有夢而遺者此心病也心火旺動思想不遂所致濕熱下注使精關不洩不禁其實不越乎腎之範圍目今各藥房之治遺精者大抵皆用硬鎖止洩不出旬日又見遺精豈不謬乎本醫生因於斯與別家治病不同秘製夢遺滑精丸固腎關補先天之不足安心神以清邪火理小腸膀胱之濕熱無論遠年久遺一服此藥無不藥到病除每盒一元每料六盒五元不靈還洋外埠函購郵寄速寄費加一 鄰近無恥之徒冒我夢遺滑精丸名目購藥諸君注意認明 [illegible]

茅麓公司各股東鑒

本公司因營業不振現在對於各債權已商定辦法 [illegible] 可將各債外無分正股息股每股派洋八元其有未領息股者按股 [illegible] 分銀行定於陽曆十二月一日起發放股息 [illegible] 便久延特以一月爲限特此聲明 各股東攜帶股票息單及息股前往交通銀行驗付可也 茅麓公司 [illegible]

春暉社選第二集出版廣告

春暉社創於兩城張氏社友猥及七省人文之盛近古罕儔社選第一集早經出版茲第二集又已出版 [illegible] 編輯全部二百二十餘首精印一厚本計章程三頁社友姓名錄五頁序五頁題詞五頁目錄十頁文錄七十七頁詩錄十九頁多出一時宿學通儒手文經史詞章駢散體時古今體無一不備誠爲藝苑之鴻寶而學堂私塾學生必備之良師益友也 [illegible] 邗託本局發售實價大洋四角不折不扣學界同志購者從速外埠函購另加郵費五分論者 [illegible] 上海棋盤街 [illegible] 書局啓

直隸井陘鑛務局廣告

頃見本年十一月二日報載本埠新聞欄內井陘煤號運銷上海之煤業於民國六年份委託津保陸煤處經理高星橋君駐滬分銷專北長安路信益里設立辦事處一所名曰上海井陘鑛分銷處並另派尹獻廷君駐滬分銷本外本局並未委託他商在滬包銷此次該報所登駐滬分銷處一則本鑛實難承認再文中所載各項事實如督辦徐世光之類其錯誤亦不一而足除函飭高星橋君正式登報聲明外恐陽顧家有所誤會合亟登報佈告周知 天津井陘鑛務局啓

上海井陘鑛分銷處廣告

本分銷處係奉直隸井陘鑛務局總辦徐世綱委任駐滬分銷專已歷有年所在案此外津局並無另派他商經理恐購用家有所誤會特此據實聲明 [illegible] 上海井陘鑛分銷處經理高星橋謹啓

新發明完全國產最王道補品 百補全鹿汁

法大馬路王大吉藥號廣告 分號分售處

本號自去歲發行以來 [illegible] 品尚非尋常補品所能比擬 [illegible] 賢達夫神經衰弱陽之物 [illegible] 誠有不可思議故能補 [illegible] 健脾胃補腦力益智慧 [illegible] 宮寒冷亦能受孕 [illegible]
杭州 [illegible] 漢口 [illegible] 寧波 [illegible] 無錫 [illegible]

敬送國恥小志

欲建不閱不奇辱不書免滅可此內恥恥恥恥恥恥恥洋前本月空何碑府當再特送取洋嘯數鄧賜請氏附立極空▲十冊友學與修爲通海路第號 [illegible]

通俗研究社

實用 商人萬寶全書 發售預約

前教育次長袁希濤先生暨滬海道王道尹各省教育廳實業廳題詞

函索即寄 樣張奉贈

▲本書之應用範圍

(一)股東閱此可以籌進行扶商業於不敗(二)經理閱此可以發展謀商業之發達(三)夥友閱此可以運籌制勝佐成商戰人才(二)學徒閱此可以學問進步增商業之智識(二)各種商業學校教員學生亦可用此書為講義或參考商業知識蓋於此中可無事他求(二)無論商人學界現正注重職業教育欲藉驗學生商業知識當以此書為最完備最適用之講義或參考書

▲本書之特色

(一)本書特請商業專家朱劍山先生等十餘人共同編輯(二)專門商業人才進經驗閱歷之名貴固毋待言(三)本書獨標新格就吾國商業內容之形立言凡商人應有知識詳述無遺間採泰西學識亦切合吾國商情包羅萬有不偽全書編步坊間足以自信理(三)本書文字淺顯說透明普通商人都能了解(四)本書卷數十六子目二百除目條分類至成效分總斷為大觀語語經驗中待來件件可舊地施行不移空談務切實用茲將內容列下

▲修養類 ▲道德養成法 ▲禮節養成法 ▲信義養成法 ▲謙和養成法 ▲謹慎養成法 ▲節儉養成法 ▲勞苦養成法 ▲決斷養成法 ▲口才養成法 ▲眼別養成法 ▲堅毅養成法 ▲鎮靜養成法 ▲才幹養成法 ▲急智養成法 ▲居住清潔法 ▲衣食衛生法 ▲裝飾適當法 ▲頭腦清淨法 ▲思想發達法 ▲見識增進法 ▲學問進步法 ▲照廢專壹法 ▲改過遷善法 ▲立志不移法

▲組織類 ▲資本籌備法 ▲招收股份法 ▲請人認股法 ▲公司組織法 ▲大店組織法 ▲小店組織法 ▲集業組織法 ▲分業組織法 ▲分店組織法 ▲代商組織法

▲佈置類 ▲店址擇定法 ▲租地造屋法 ▲店屋構造法 ▲光線研究法 ▲裝修研究法 ▲租賃生財法 ▲招牌選擇法 ▲招牌配色法 ▲商標配擇法 ▲雇用職員法 ▲商務分配法 ▲商品分類法 ▲商品標籤法 ▲商品陳列法 ▲商品保護法

▲經營類 ▲商店進貨法 ▲商品利價法 ▲貨物定價法 ▲商標專用法 ▲大本經營法 ▲小本經營法 ▲無資經營法 ▲皺提經營法 ▲錢莊往來法 ▲稅關減輕法 ▲消息靈通法 ▲同業聯絡法

▲廣告類 ▲廣告注意法 ▲廣告選用法 ▲廣告實用法 ▲廣告撰著法 ▲廣告散術法 ▲報紙廣告法 ▲雜誌廣告法 ▲招貼廣告法 ▲傳單廣告法 ▲包紙廣告法 ▲信件廣告法 ▲郵遞廣告法 ▲著作廣告法 ▲圖畫廣告法 ▲商標廣告法 ▲贈品廣告法 ▲商品廣告法 ▲口號廣告法 ▲樂隊廣告法 ▲板木廣告法 ▲戶外廣告法 ▲窗戶廣告法 ▲窗簾廣告法 ▲屋頂廣告法 ▲所車廣告法 ▲沿路廣告法 ▲小商廣告法

▲交易類 ▲公正交易法 ▲誠實交易法 ▲信用交易法 ▲直接交易法 ▲間接交易法 ▲壽當交易法 ▲商品競賣法 ▲商品拋擲法 ▲商品運送法 ▲貨物銷售法 ▲貨物借納法 ▲追出定貨法 ▲追索進貨法 ▲貨物掉換法 ▲低貨退換法 ▲貨際應接法 ▲長期交易法 ▲短期交易法 ▲急促成交法 ▲投機貿易法 ▲出口進口法 ▲使客出價法 ▲使客出價法 ▲接受貨款法 ▲放出賬款法 ▲同業往來法 ▲婦女貿易法

▲招徠類 ▲定價劃一法 ▲定價精良法 ▲商品贈物法 ▲顯示商品法 ▲令人注意法 ▲引起人興味法 ▲實行廉價法 ▲贈送品物法 ▲贈送彩券法

▲招待類 ▲政界招待法 ▲軍界招待法 ▲警界招待法 ▲紳士招待法 ▲學界招待法 ▲商界招待法 ▲農界招待法 ▲工界招待法 ▲女界招待法 ▲老年招待法 ▲中年招待法 ▲少年招待法 ▲幼年招待法 ▲新客招待法 ▲舊客招待法 ▲特別招待法 ▲普通招待法

▲交際類 ▲謙慎擇交法 ▲道德交際法 ▲敬愛交際法 ▲高雅交際法 ▲謙讓交際法 ▲情誼交際法 ▲形色交際法 ▲自然交際法 ▲趣味交際法 ▲秘密交際法 ▲富貴交際法 ▲貧賤交際法 ▲益友交際法 ▲損友交際法 ▲口頭交際法 ▲文學交際法 ▲介紹交際法 ▲贈物交際法 ▲旅中交際法

▲服務類 ▲經理服務法 ▲司賬服務法 ▲櫃友服務法 ▲學徒服務法 ▲跑街服務法 ▲書記服務法

▲管理類 ▲店面清潔法 ▲店具收拾法 ▲夥友管理法 ▲學徒管理法 ▲僕役管理法 ▲帳簿清理法 ▲款項整理法 ▲貨物收拾法 ▲信件位置法 ▲用品位置法

▲經驗類 ▲資本保持法 ▲店基穩固法 ▲名譽漸著法 ▲名譽永著法 ▲信用成立法 ▲信用永固法 ▲生意興隆法 ▲生意擴大法 ▲利中生利法 ▲主顧常臨法 ▲銷貨迅速法 ▲存貨出脫法 ▲劣貨出脫法 ▲放賬慎重法 ▲追欠貨款法 ▲同業競爭法 ▲用人謹慎法 ▲同事聯絡法 ▲專利守秘法

▲學問類 ▲文學進步法 ▲寫信研究法 ▲字體練習法 ▲珠算敏捷法 ▲筆算速成法 ▲估洋迅速法 ▲商品考究法 ▲簿記實習法 ▲逐日記事法 ▲商情熟悉法

▲穩健類 ▲文件保存法 ▲簿冊保存法 ▲貨物選劃法 ▲貨價探詢法 ▲盈虧預計法 ▲浮費節除法 ▲日用節省法 ▲假票辨別法 ▲僞銀辨別法 ▲嚴防假冒法 ▲倒賬預防法 ▲貯蓄必要法 ▲慎重保險法

▲補救類 ▲虧本補救法 ▲名譽補救法 ▲信用補救法 ▲劣貨補救法 ▲倒帳補救法 ▲用人補救法 ▲遭災補救法 ▲遷移補救法 ▲廣告補救法 ▲貸款補救法 ▲倒閉補救法 ▲商品抵押法 ▲貨物拍賣法 ▲店基召盤法

▲成效類 凡各業辦有成效者無不一一列入以資模範尤為特色

全書洋裝六冊附贈商人法規大全一冊共裝一錦盒定價洋三元預約半價紙收大洋一元五角外埠另加寄費二角代銀一律通用預約以陰曆十月底為限全書准十一月底出版

總發行所 上海英界山東路三百十二號 大陸圖書局

分售處 ◉中華圖書館 ◉中華書局 ◉國華書局 ◉大東書局

本外埠各大書局均有代售

講求植物之書最為完備 出版

商務印書館校印

植物名實圖考

發售預約

前清固始吳其濬著所列植物計得二千五百數十種原書刊于道光年間外間流傳絕少是書實為考求植物學者所必備東西洋植物學家均甚重視日本已經翻印美國亦已選譯其價值不問可知本館覓得原本重校付印

頁數 共二千餘頁分訂洋裝二厚冊

預約價 七元先收三元續繳四元

預約期 九年一月底截止 二月出書

郵費 國內四角 日本五角 郵會各國一元二角

另備樣本 函索即寄

▲對待婦女妙術 ▲研究婦女專書

香囊

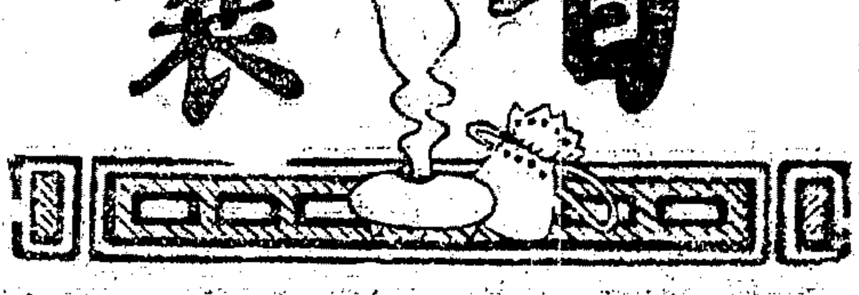

▲治家之寶鑑 ▲情海之指南 溫柔妙術四十八種

▲用情術 ▲艷容術 ▲體貼術 ▲應酬術 ▲獻媚術 ▲療妒術 ▲博歡術 ▲愛護術 ▲求婚術 ▲通函術 ▲宴會術 ▲功架術 ▲辨色術 ▲試驗術 ▲取舍術 ▲消遣術

▲交際術 ▲裝飾術 ▲調笑術 ▲週旋術 ▲間候術 ▲馴悍術 ▲戲嫿術 ▲酬贈術 ▲唱隨術 ▲憐才術 ▲談話術 ▲矜持術 ▲鑒別術 ▲偵探術 ▲忍耐術 ▲遊玩術

▲撫慰術 ▲避嫌術 ▲開導術 ▲防範術 ▲制淫術 ▲索孕術 ▲置妾術 ▲嫖妓術 ▲擒慾術 ▲調和術 ▲規勸術 ▲剛柔術 ▲平等術 ▲甯生術 ▲急救術 ▲離婚術

對待各種婦女妙術 細術一百四十種

▲對待妻妾 ▲對待少年婦女 ▲對待孕婦 ▲對待舊派婦女 ▲對待女學生 ▲對待女傭 ▲對待賢書婦女 ▲對待晉淫婦女 ▲對待尼姑 ▲對待道德婦女 ▲對待金錢婦女 ▲對待才藝婦女 ▲對待富貴婦女 ▲對待誠實婦女 ▲對待儉樸婦女 ▲對待多情婦女 ▲對待多病婦女 ▲對待多藝婦女 ▲對待寡情婦女 ▲對待忤逆婦女 ▲對待激烈婦女 ▲對待陰險婦女 ▲對待兇狠婦女 ▲對待膽怯婦女 ▲對待剛毅婦女 ▲對待安樂婦女 ▲對待新嫁娘 ▲對待新派婦女 ▲對待女教員 ▲對待自由婦女 ▲對待看護婦 ▲對待女友 ▲對待船戶婦女 ▲對待女工 ▲對待閨女 ▲對待產婦 ▲對待中等婦女

詳細載登是書發行爲近來出版界所少最有價値之妙術爲書人手一編可熟男待婦女術幷可爲情鑑四版出書洋裝六待向隅諸君起見仍角送盒一隻千部爲

▲對待不嫁婦女 ▲對待英雌婦女 ▲對待女美術家 ▲對待女醫生 ▲對待賣花婦女 ▲對待江湖婦女 ▲對待女伶 ▲對待無業婦女 ▲對待技能婦女 ▲對待貧賤婦女 ▲對待貞節婦女 ▲對待慈善婦女 ▲對待聰明婦女 ▲對待多愁婦女 ▲對待多疑婦女 ▲對待痴心婦女 ▲對待薄命婦女 ▲對待圓活婦女 ▲對待機警婦女 ▲對待油滑婦女 ▲對待樂觀婦女 ▲對待膽壯婦女 ▲對待道義婦女 ▲對待色慾婦女 ▲對待莊嚴婦女 ▲對待華奢婦女 ▲對待愚笨婦女 ▲對待多詐婦女 ▲對待多才婦女 ▲對待負心婦女 ▲對待孝順婦女 ▲對待放浪婦女 ▲對待刁狡婦女 ▲對待強橫婦女 ▲對待細心婦女 ▲對待利口婦女

倘有許多不能以來銷路之廣見良以是書爲亘古未有之奇女交際法及紹海指南治家寶册定價兩元優售特價一元二限寄費加一

上海界路志成書局出版

上海四馬路中大東書局代售

各省各大書局代售

上海 香港 興華製麵有限公司擴張營業招股

本公司發明各種新式麵食以來行銷中外日增月盛去年年終結算盈餘十萬元除派股息外每股得紅利四成上海總廠香港支廠兩處每年需用麥粉二十餘萬包全國食品業需粉尤多且外國以麵粉為食糧正宗在華各洋行辦粉出口者指不勝屈故本公司決議增加資本至一百萬元俾自設製粉大工場其出品除自用外供給中西食品製造商購用可得絕大利益計開募迄今未及一月各界投資者已達六十餘萬轉瞬滿額倘截止收股時認股超過全額則將最後認股退還勿得異議凡欲入股者請速通知上海南京路興華製麵公司倡辦長楊小川司理蕭楚南或香港興華寫字樓倡辦長劉鑄伯總理蕭乃麟總收股銀處○英大馬路本公司寫字樓○代收股銀處○北京路中華銀行○寧波路廣東銀行

Z5296

欲辦冬禮物者請到永安公司

中西人士於冬至佳節例有餽贈藉表情誼本公司為便利各界採購禮物起見故於冬禮所需各物早已分別搜羅無一不備亦無一不精各界如欲選辦偏美禮物務請到本公司一為賞鑒 各種冬禮品物略列於後

時式銀器 新式年咭 各種果脯
精美首飾 端州名硯 雪茄香煙
洋裝皮貨 香水皂粉 祁門香茗
國貨絲綢 各國美酒 蜜餞果品
雕刻象牙 罐頭食物 外國爆竹
珍貴磁器 上等火腿 兌貨禮券
顧繡畫景 應時糖果
景泰青器 送禮餅乾
福州漆器 金山華果

上海永安公司啓 乙5519

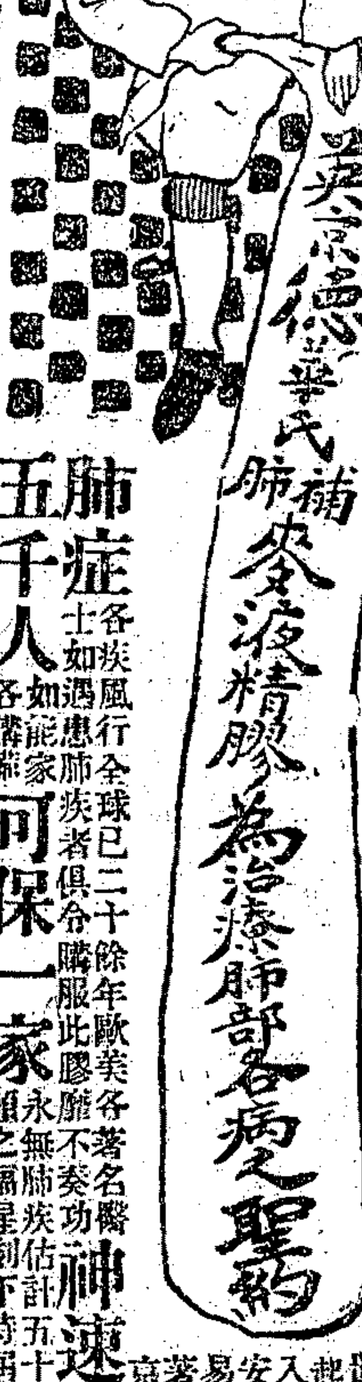

肺症 各疾風行全球已二十餘年歐美各著名醫士如遇患肺疾者俱命購服此膠靡不奏功

五千人 各家如能購備 可保一家 永無肺疾之禍

神速 據英國統計 肺癆病院統計核五十年後肺病減少 以來全球中肺癆病患者年可減一人

世界上最可怕者為肺癆人每忽略不覺甚至不知病根起時或釀成肺癆或咳嗽不已入秋冬必發或痰中帶血最為危險且易傳染此病安枕若不速治生命堪虞為此大聲疾呼英國最著名最靈驗的德華氏藥廠

麥液精膠 行世 無不奇効 立見

驚告 或患肺病者或老人咳嗽不論新病初起服此膠均可見效

東各埠統歸敝藥房特約經理

男女老幼 肺部疾患者無論輕重服之俱可轉危為安奏功快速

傷風咳嗆氣逆痰喘肺癆因咳咳血多年各病如遇夜間咳嗆難安將此藥膠含化口中徐徐嚥下咳嗆自止 老人咳嗽遇寒必發甚至喘咳頻作夜不安臥

服此藥膠亦無苦口難食之詳細服法載明盒內仿單

價目 每打大洋十二元 每盒一元二角

上海英界山東路老仁濟藥房總發行

經理分售處各埠大藥房及洋廣貨號

外省如欲訂銷經理者另有定章可以函索或來面訂

東特約總經理

美興公司

顏料

歐戰以前操顏料業之左券者首推德商此固盡人皆知毋庸諱飾嗣後德貨來源斷絕以致價格飛漲染業中人陡受無窮之影響彌深抱憾幸有美國各製造商運華接濟得以應對需用維持現況本行自創立顏料部以來營業日見發達所有顏料色樣無不鮮艷奪目經久不退行內設有顏料試驗室特聘專門人才研究化驗並一切化學藥品以及靛油倫荷顧客參觀極表歡迎並儲有大宗現貨色樣準確定價低廉以便採購如蒙惠顧請駕臨上海五馬路外灘本行面談實為榮幸

上海美興公司顏料部謹啟

發達中國實業之機會

▲本公司此項廣告專為中國人士計謀如何投其資本于有用之工業庶幾中國實業可以發達也▼

發達工業必先有精良機械

挽回利權首當興本國製造

美興公司

津浦鐵路行車時刻表

下行車 ‧ 上行車

(注意)特別快車各站不停 …… 中華民國八年十一月一日訂

滬寧鐵路行車時刻表

上海開至南京 津浦線開至北京 火車時刻表 ‧ 北京開至浦口 滬寧線開至上海 火車時刻表

滬杭甬路滬杭線行車時刻簡表

(注意)凡表內有▲記號者係與滬甬路相接之車

請◉用◉國◉貨

無敵牌牙粉

本牌牙粉原料完全自製並不取材與地故蕊本年六月為始已將並枝香改為業牡丹香用將鎂量增多所具功自益著疊接來圅證明來用本牌牙粉擦牙以喉未嘗復患勝痛口臭婦症者多不牙記而男面用以擦面居然能使信上瘰粒完全除淨尤如所逑功用非虛其他愈皮破血出瘆之而愈之後無瘢衣服油污熨敷即去去後無痕以及不治頑癬解除臭穢無則屢試屢驗如不見信各現在各處城鄉鎮埠店洋廣貨號及村莊小本街攤貨販已無不有之牌牙粉出售盡請試就近願經理分銷可試之優批發處商訂酬向就只如向上海總社倜極儘須有上海店家接洽去可先貨後銀如擴保袋並可退還遠埠銷不二粉三分◉盒粉函購罐分◉鐵瓶三角一角現五角◉郵票十◉鐵○不加單純寄費足代

附白 理髮店所用之整容粉每包一磅二角五分批發八折

上海西門靜修路家庭工業社啟 電報掛號七二〇〇

蔣永亮牙科醫學士

最新無痛治療術器治各種疑難等牙爛牙症骨槽牙漏牙齦盤根善鑲金銀橡皮篠牙赤金橋牙泥氣補牙赤白金粉磁粉補牙診設新約牙科醫院上海法租界霞飛路一百六十五號洋房電話中央四七零四分設英界四馬路望平街口第九十九號一百號電話中央三四一九

商標 "HAZELINE' SNOW" 商標

夏士蓮雪花

朔風凜冽砭入肌骨嬌嫩面容何能堪此惟『夏士蓮雪花』定能保護爾之面容依然嬌好如常因其有滋養皮膚之功也

將『夏士蓮雪花』空紙盒一只郵票十分與此券一同寄至本行當奉『朔百勒』麥精魚肝油樣品一盒本外埠一律空函不覆

Burroughs Wellcome & Co.
London and Shanghai
寶威大藥行
英國倫敦 上海中華

申 S.H. N99

興華製麪公司製造

之麪品不獨國人歡迎且外人亦樂購因品質精良駕乎舶來品之上

總發行所 上海南京路 電話中央三三八五 各埠商場均有代售

冬季大英牌香煙

美女月份牌出現

社會最歡迎之香烟為大英牌香烟 社會最歡迎之月份牌亦為大英牌香烟月份牌

本行總經理之大英牌香烟氣味芬芳價值克己久為社會所推許風行海內一日千里洵不愧為香烟中之大王本行為酬答惠顧諸君雅意起見特印行一種美女月份牌精麗絕倫全堂四幅四時美景各因其宜賞識諸君視為美術佳品足徵大英牌香烟及其月份牌之價值也現因嚴冬在邇本行特將冬季月份牌提前印就以便合成全套懸諸壁上俾四時美景先後爭輝聊以答諸君之雅意謹此佈聞

中華民國八年陽曆十一月十五號

上海永泰和烟行啓

美商利達洋行

總廠在美國倭海阿省星星拿的城 創立五十餘年 分行二十餘處

自造：鮮艷顏料 頭等靛青 五彩印墨 各色墨灰 清凡利水 化學原料 打字機帶 複寫紙等

經理：瑞典有光 各種洋紙 印刷機器 上等印石 石印用品 高級文具 燦爛金粉 體育器械

上海廣東路 中國分行 香港雪廠街

英商 卜內門有限公司

BM&Co TRADE MARK

上海九江路十二號

漂白粉價目

一噸桶裝每一百十二磅售規元五兩三錢五分 三至四噸桶裝每一百十二磅售規元四兩八錢 惠顧者咸請注意

衛氏勇士汽車
WILLYS-KNIGHT

美國古洛拉度泉山路徑設有長途載客汽車路線在該路上各種汽車多有駛過者惟衛氏勇士車成蹟最佳故該路公司業用之並經屢次試驗有一衛氏勇士汽車駛行九萬七千英里祇費汽油計美金一百四十九元八角有一車行三萬英里未經一毫之修理所以人皆喜購衛氏勇士之汽車者蓋以其有實驗成蹟在也

Willys-Knight Eight Limousine

本公司到有現貨甚多轎車篷車大小俱備諸君如欲購汽車不可不先到本公司陳列室參觀試乘

Willys-Knight Eight Town Car

上海仁記愛字二號 電話中央三八零九

中央汽車公司啟

松鶴牌甬牙粉

山海關路濟美里 三才社製 二用牙粉 招請各埠經理

齒牙與腦筋有根本關係又為食品必由之道腦筋弱而消化阻礙實由齒牙腐敗所致諺云病從口入洵非虛語故欲保一生之健康非先保齒牙不可保齒牙含用中粉以為功而名之國尤不鼎鼎大用粉粉貨獨鶴牌二裝牙袋為松一兩包皆一潔分擦面擦牙香既不而帶潤味極蓋而本俗大功奇效諸載一牌袋後愛國君壽敢試便知延年益敢自秘願將自製之漩酸鎂以供製造舶共好勻細潔白蒞之來品之上批發零售定價克己並招請各埠經理貨價極廉函索章程樣包附郵三分上海山海關路濟美里三才工藝社啓

上等國貨

京城牌香煙

招請各埠經理

謹啓者本公司十枝錫包京城牌香烟今已完全出品裝璜美麗質味精良洵屬有目共賞且定價尤極克己猶有各種品以答顧客經理贈各經售本同胞各埠如有願經理者請來函詳章蓋下號舖寄一章程或來函接洽包銷試辦高明詳察或寄來一同當本公司無不竭誠接洽 ……

啟明烟草公司謹白

廠設上海文監師路一千三百六十四號 總發行所英大馬路拋球場恒樂里

乙151

萬國儲蓄會

上海洋涇浜第七號

八十七次開標在即

有志儲蓄請速入會

精神學術

欲強健心身者不可不學 欲修養膽力者不可不學 欲消除煩愁者不可不學 欲和合家庭者不可不學 欲教練軍人者不可不學 欲治病矯癖者不可不學 欲鎮定精神者不可不學 欲除去疾病者不可不學 欲安全分娩者不可不學 欲偵察子弟者不可不學

本會授課概從函授 …… 詳章函索附郵票三分

會址上海小東門中華路升和里一號中國精神學會會長姚桂芬啓

雙龍洋行廣告

本行今由瑞士新近運到大批金銀手錶銀皮帶手表式樣玲瓏機器堅固價格克己以副惠顧諸君之雅意請駕臨南京路四十四號面觀小行實事求是並非言過其實方知廣告不虛也 雙龍洋行廣告

上海

新設美國友華銀行廣告

本銀行採用美國銀行制度經營銀行的所有一切業務如存欵分定期活期儲蓄三項不論規元英洋美金金磅佛郎均可照辦利息面議進出口押滙放欵收買中外滙票或代收欵項及辦理各國各埠電滙票滙並銀行應辦事務如蒙惠顧無不竭誠優待也

總行美國紐約自由街六十號

上海分行英界九江路十五號

江蘇銀行廣告

本行開設七載素承各界信用總行設在上海江西路五十一號專收存欵兼做滙兌滙押貼現抵押放欵買賣生金銀及銀行應辦各項格外克己優待自有

堆棧 堆存押欵貨物及客商寄棧各貨並在蘇州無錫鎮江南京南通等處設有分行下關徐州蚌埠設有滙兌處又於上海設總行蘇州南京兩分行內附儲蓄處專為存儲零星欵項凡有銀元一元以上均可存儲活期利息長年四厘定期存欵利息特別從優面議並有特別定期儲蓄存欵利息可分四期每三個月支取一次以資便利惠顧諸君無不竭誠招待也

上海總行江西路五十一號門牌 …… 電話三分行 …… 蘇州閶門內 …… 南京城內 …… 鎮江 …… 南通西門 …… 徐州東門內 …… 蚌埠 ……

中國商業函授學校

第五年招生 大加贈品

本校為普及商業教育起見規定不收學費只收正科全年郵費六元繳清後另送成績書四十冊預科半年二元亦送十六冊以昭優待惟應送書籍限八年底截止有志商學者請速郵滙報名函索詳章即寄

上海派克路壽里

上海花旗銀行廣告

(The National City Bank of New York)

本行分設上海已十有八載資本美金六百五十萬元未派餘利美金三百餘萬元總行在美國紐約華爾街五十五號分設北京天津漢口香港廣東舊金山英京倫敦日本橫濱神戶印度孟買格利格打呂宋美尼拉西浦南洋新加坡巴西 …… 中美洲巴拿瑪可倫各處及各國都城本行專營各種電滙票滙押滙買賣生金銀暨押欵定期或活期存欵不論規元金鎊金洋均可辦理利息格外克己舉凡銀行應有之營業本行無不兼具 ……

寰球醫院增招函授科免費生

本院 …… 招考外國各省 …… 介紹即日起開招滿額即止 …… 上海美界老靶子路 ……

上海英大馬路

手表公司

陰曆十月十一日起

冬至汛大廉價

一真金皮帶手表每只八元

一真金騎馬手表每只十四元

惠林登